RIVE

2015

01 // D36

Open RX Pack HSP.....04
Open ST Pack HSP.....06
Configurateur de Pack.....08
Open ST Aqua.....10
Open RX.....12
Open ST.....13
Open Siège Feeder.....14
Open ST8.....15
Open Station sport.....16
Siège Feeder.....18
Giroseat XT.....19
Open Plateforme.....20
ST8 Complet.....22

01 // Club D25

Full Compet 8 HSP.....24
XT-411 RPG.....26
Repliable C30.....27
Cool Club.....28
Feeder Club.....29
Station Club.....30

02 // Rangement & modularité

Casiers, tiroirs & godets.....34
Mallettes.....38
Casiers-plioirs.....40
Plioirs.....42
Plioirs bas de ligne.....44
Bagagerie.....46

03 // Accessoires.....52
Pièces détachées.....80

04 // Cannes.....84

05 // Bourriches manches & épuisettes.....102

06 // Moulinets.....106

07 // Élastique.....110

08 // Nylon.....114

09 // Flotteurs.....118

10 // Amorce.....140

11 // RiveBox.....144

12 // Vêtements.....146

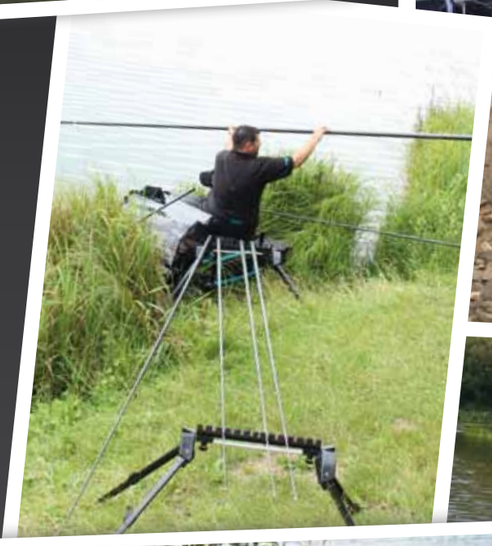

Retrouvez nous sur la page **Rive France**

Catalogue 2015 des produits de la marque Rive.
Création : Graphicplus.fr D11912 Photos : Match Fishing UK Magazine www.matchfishingmagazine.com / Pole Fishing UK Magazine polefishingmagazine.com / Drennan International / François Xavier DLB / P. Lerpscher 01 64 05 53 23 / OKIO 01 45 99 05 91. Impression : Imprimerie Vincent. © Copyright Rive Janvier 2014. Toute reproduction totale ou partielle de ce document est interdite sans autorisation écrite préalable de la société Rive. Les caractéristiques techniques des produits sont présentées à titre indicatif. La société Rive se réserve le droit de les modifier à tout moment. */ The technical features of the products are shown for information only. The company Rive reserves the right to modify them at any time. All rights of reproduction are reserved without any written autorisation.*

01
STATION
F2 410 X 283

RIVE

TARIF PAGE 3

Open RX

D36

HSP

RX PACK

Aqua

Noir

Bleu

6 étriers « OPEN » (fixation des pieds) - 7 coussins au choix dont 4 avec talon amovible et 3 avec talon fixe - tiroir avant 60 - tiroir côté 30 - mallette (casier 30) amovible - 2 pieds « OPEN » télescopiques - 2 pieds télescopiques, 2 pieds fixes - plate-forme - casiers et pieds anodisés noirs - Housse de panier - système HSP avec verrous ¼ de tour pour 4 positions de plate-forme et nouvelle protection de plate-forme plastique - personnalisation des stations avec plaque d'identité gravée au nom du propriétaire.

6 « OPEN » Steigbügel (Montagefüsse) - 7 Kissen nach Wahl : 4 mit abnehmbarem Rutenansatzblock und 3 mit festem Rutenansatzblock - Frontschublade 60, Seiten Schublade 30, Herausnehmbar Koffer (Fach 30) - 2 « OPEN » teleskopische Füsse - 2 teleskopische Füsse - 2 feste Füsse - Plattform, Fächer und Füsse schwarz eloxiert - Überzug für Kiepe - HSP System mit Drehriegelverschlüssen für 4 Stände der Plattform und neue Schutzschicht für das Fusspodest - Der Besitzer einer Rive Competition bekommt kostenlos von Rive sein Namensschild.

6 « OPEN » Stirrups (leg fixing) - choice among 7 cushions including 4 with removable heel and 3 with set heel - 60 Front drawer - side drawer 30 - removable case (tray 30) - 2 « OPEN » telescopic legs - 2 telescopic legs, 2 set legs - platform, trays and legs anodised black - seat box cover - HSP system with two quarter-turn locks allowing 4 positions for the platform and new protection of the footplate - perzonalisation of the Rive competition with an engraved plaque bearing the owner's name.

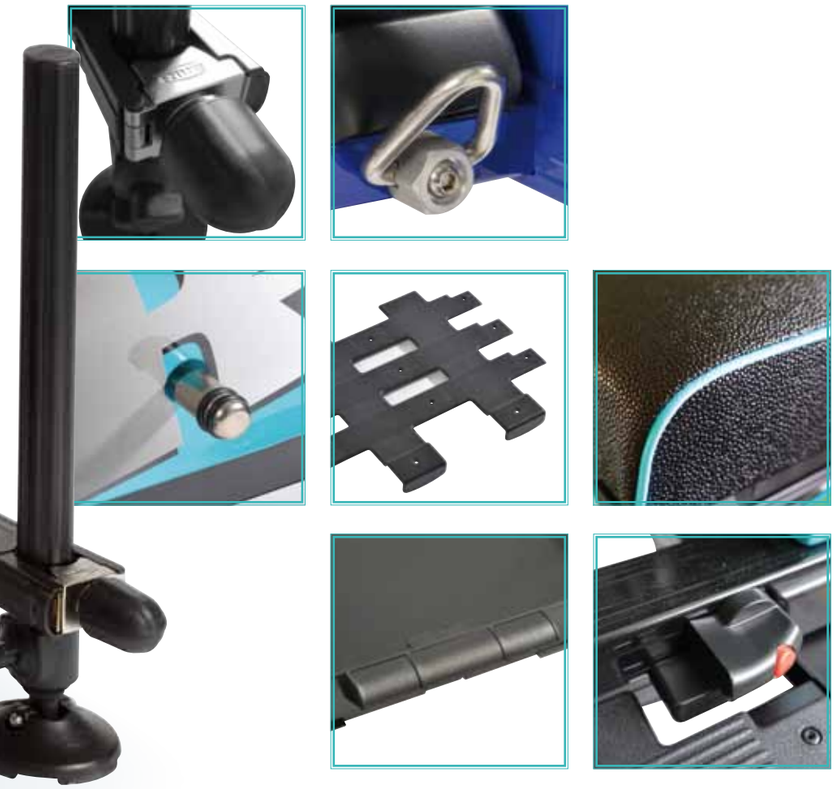

3 couleurs de station, 3 coussins à talon fixe et 4 à talon amovible pour personnaliser votre station. ***à choisir > page 10***

ST PACK

Mango

Perle

Noir sablé

Châssis tout alu - 6 Etriers « OPEN » (fixation des pieds) - 9 coussins au choix dont 5 avec talon amovible et 4 avec talon fixe - tiroir avant 60 - tiroir côté 30 - mallette (casier 30) amovible - 2 pieds « OPEN » télescopiques - 2 pieds télescopiques - 2 pieds fixes - plate-forme - casiers et pieds anodisés noir - housse de panier - système HSP avec verrous ¼ de tour pour 4 positions de plate-forme et nouvelle protection de plate-forme plastique - personnalisation des stations avec plaque d'identité gravée au nom du propriétaire.

Alu Rahmen - 6 « OPEN » Steigbügel (Montagefüsse) - 9 Kissen nach Wahl : 5 mit abnehmbarem Rutenansatzblock und 4 mit festem Rutenansatzblock - Frontschublade 60 - Seiten Schublade 30 - Herausnehmbar Koffer (Fach 30) - 2 « OPEN » teleskopische Füsse - 2 teleskopische Füsse - 2 feste Füsse - Plattform - Fächer und Füsse schwarz eloxiert - Überzug für Kiepe - HSP System mit Drehriegelverschlüssen für 4 Stände der Plattform und neue Schutzschicht für das Fusspodest - Der Besitzer einer Rive Competition bekommt kostenlos von Rive sein Namensschild.

Alu frame - 6 « OPEN » stirrups (leg fixing) - choice among 9 cushions, including 5 with removable heel and 4 with set heel - 60 front drawer - side drawer 30 -removable case (tray 30) - 2 « OPEN » telescopic legs - 2 telescopic legs - 2 set legs - platform - trays and legs anodised black - Seat box cover - HSP system with two quarter-turn locks allowing 4 positions for the platform and new protection of the footplate - perzonalisation of the Rive competition with an engraved plaque bearing the owner's name.

3 couleurs de station, 4 coussins à talon fixe et 5 à talon amovible pour personnaliser votre station. ***à choisir > page 10***

01
STATION
F2 410 X 283

CONFIGUREZ
VOTRE PACK RX // ST

	Talon fixe			
RX Noir	96 21 01	11 88 01	11 88 02	-
RX Bleu	11 88 31	-	-	-
RX Aqua	-	-	11 88 20	-

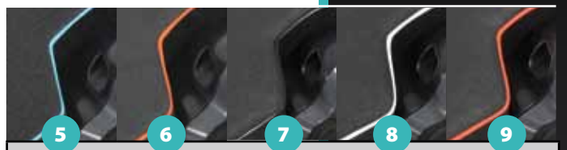

	Talon amovible				
RX Noir	11 88 15	-	11 88 11	11 88 12	11 88 13
RX Bleu	-	-	11 88 41	11 88 42	-
RX Aqua	11 88 23	-	-	-	-

ST Noir sablé	11 85 50	11 85 51	11 85 52	-	11 85 58	-	11 85 55	11 85 56	11 85 57
ST Perle	11 85 31	11 85 32	-	-	11 85 44	-	11 85 41	11 85 42	11 85 43
ST Mango	-	-	-	11 86 01	-	11 86 12	-	-	-

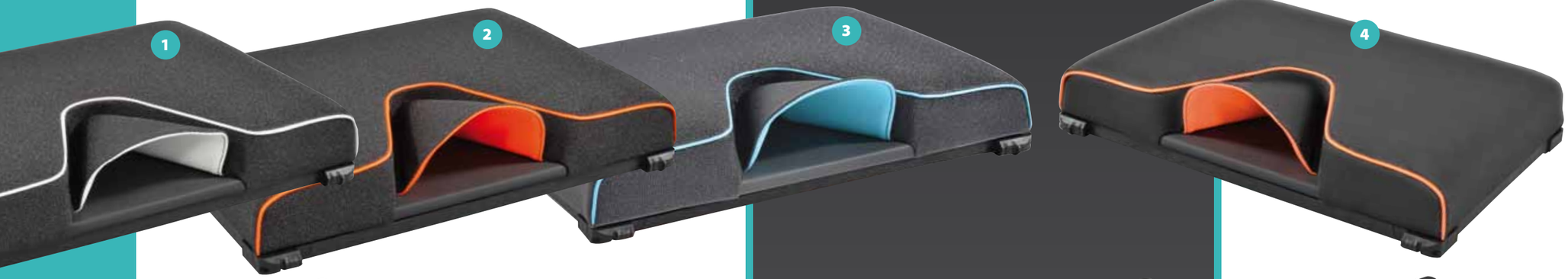

1 **Sellier requin**
noir // blanc

2 **Sellier requin**
noir // orange fluo

3 **Sellier requin**
noir // aqua

4 **Sellier éléphant**
noir // mango

5 **Sellier requin**
noir // aqua

6 **Sellier éléphant**
noir // mango

7 **Sellier éléphant**
noir // noir

8 **Sellier éléphant**
noir // blanc

9 **Sellier éléphant**
noir // orange fluo

PAULINE NERVET

Sellier éléphant
noir // mango

RX
CHAMPIONNE DE FRANCE
2009 - 2013
2014

01
STATION
F2 410 X 283

RIVE

TARIF PAGE 3

Open

D36

hSP

ÉDITION LIMITÉE 2015

ST AQUA

ST ÉDITION LIMITÉE
TALON FIXE REQUIN // 11 86 05 - TALON AMOVIBLE REQUIN // 11 82 15

Châssis tout alu – 6 Etriers « OPEN » (fixation des pieds) – Choix entre 2 coussins : sellier requin Noir/Aqua Talon fixe ou sellier Noir/Aqua Talon amovible – Tiroir avant 60, tiroir côté 30, mallette (casier 30) amovible – 2 pieds « OPEN » télescopiques, 2 pieds télescopiques, 2 pieds fixes – Plate-forme, casiers et pieds anodisés noir – Housse de panier - Système HSP avec verrous ¼ de tour pour 4 positions de plateforme et nouvelle protection de plateforme plastique. Personnalisation des stations avec plaque d'identité gravée au nom du propriétaire.

Alu Rahmen – 6 « OPEN » Steigbügel (Montagefüsse) – 2 Kissen stehen zur Auswahl : Sattler Kissen Requin Schwarz/Aqua mit festem Rutenansatzblock oder Sattler Kissen Requin Schwarz/Aqua mit abnehmbarem Rutenansatzblock – Frontschublade 60, Seiten Schublade 30, Herausnehmbar Koffer (Fach 30) – 2 « OPEN » teleskopische Füsse, 2 teleskopische Füsse, 2 feste Füsse – Plattform, Fächer und Füsse schwarz eloxiert – Überzug für Kiepe . HSP System mit Drehriegelverschlüssen und neuer Schutzschicht für das Fusspodest .Der Besitzer einer Rive Competition Sitzkiepe bekommt kostenlos ein Namensschild von Rive.

Alu frame – 6 « OPEN » Stirrups (leg fixing) – Choice among 2 cushions: Shark Black/Aqua with removable heel or Shark Black/Aqua with set heel – 60 Front drawer, Side drawer 30, Removable case (tray 30) – 2 « OPEN » telescopic legs, 2 telescopic legs, 2 set legs – Platform, trays and legs anodised black - Seat box cover - HSP system with two quarter-turn locks allowing 4 positions for the plateform and new protection of the footplate – Perzonalisation of the Rive competition with an engraved plaque bearing the owner's name

LIMITED
EDITION

RX

RX NOIR // 96 00 10

6 étriers « OPEN » (fixation des pieds) - coussin «Sans Couture» avec talon amovible - tiroir côté 30 - casier 30 - mallette (casier 30) amovible - 2 pieds « OPEN » télescopiques - 2 pieds télescopiques - 2 pieds fixes -anodisés incolores - système HSP avec verrous ¼ de tour pour 4 positions de plate-forme et nouvelle protection de plate-forme plastique - personnalisation des stations avec plaque d'identité gravée au nom du propriétaire.

6 « OPEN » Steigbügel (Montagefüsse) - Kissen «Nahtlos» mit abnehmbarem Rutenanstzblock - Seiten Schublade 30 - Fach 30 - Herausnehmbar Koffer (Fach 30) - 2 « OPEN » teleskopische Füsse - 2 teleskopische Füsse - 2 feste Füsse farblos eloxiert - HSP System mit Drehriegelverschlüssen für 4 Stände der Plattform und neue Schutzschicht für das Fusspodest - Der Besitzer einer Rive Competition bekommt kostenlos von Rive sein Namensschild.

6 « OPEN » stirrups (legs fixing) - «Seamless» cushion with removable heel - side drawer 30 - tray 30 - removable case (tray 30) - 2 « OPEN » telescopic legs - 2 telescopic legs - 2 set legs anodised colorless - HSP system with two quarter-turn locks allowing 4 positions for the platform and new protection of the footplate - perzonalisation of the Rive competition with an engraved plaque bearing the owner's name.

ST

ST NOIR SABLE // 95 00 11

Châssis tout alu - 6 étriers « OPEN » (fixation des pieds) - coussin «Sans Couture» avec talon amovible - tiroir côté 30 - casier 30 - mallette (casier 30) amovible - 2 pieds « OPEN » télescopiques - 2 pieds télescopiques - 2 pieds fixes anodisés incolores - système HSP avec verrous ¼ de tour pour 4 positions de plate-forme et nouvelle protection de plate-forme plastique - personnalisation des stations avec plaque d'identité gravée au nom du propriétaire.

Alu Rahmen - 6 « OPEN » Steigbügel (Montagefüsse) - Kissen «Nahtlos» mit abnehmbarem Rutenanstzblock - Seiten Schublade 30 - Fach 30 - Herausnehmbar Koffer (Fach 30) - 2 « OPEN » teleskopische Füsse - 2 teleskopische Füsse - 2 feste Füsse farblos eloxiert - HSP System mit Drehriegelverschlüssen für 4 Stände der Plattform und neue Schutzschicht für das Fusspodest - Der Besitzer einer Rive Competition bekommt kostenlos von Rive sein Namensschild.

Alu frame - 6 « OPEN » stirrups (legs fixing) - «Seamless» cushion with removable heel - side drawer 30, tray 30 - Removable case (tray 30) - 2 « OPEN » telescopic legs - 2 telescopic legs - 2 set legs anodised colorless - HSP system with two quarter-turn locks allowing 4 positions for the platform and new protection of the footplate - perzonalisation of the Rive competition with an engraved plaque bearing the owner's.

14 50 21
OPEN
SIÈGE FEEDER

OPEN SIEGE FEEDER 14 50 21

- 2 Pieds fixe / 2 feste Füsse / 2 set legs
- 1 Pied télescopique / 1 teleskopiche Füsse / 1 telescopic leg
- 1 Pied OPEN Télescopique / 1 «OPEN» teleskopiche Füsse / 1 «OPEN» telescopic leg

ILLUSTRATION
Compatible avec la plate-forme
2/4 Open // 16 60 02

GIROSEAT
ST8
94 99 10

GIROSEAT ST8 // 94 99 10

Châssis tout alu - 4 étriers OPEN (fixation des pieds) - siège tournant dossier repliable - 2 pieds Open télescopiques - 2 pieds télescopiques 360/580 - mallette (C90) amovible.

Alu Rahmen - 4 « OPEN » Steigbügel (Montagefüsse) - Drehsitze mit klappbarer Rückenlehne - 2 « OPEN » teleskopische Füsse 420/620 - 2 teleskopische Füsse 360/580 - Herausnehmbar Koffer (Fach 90).

Alu frame - 4 « OPEN » stirrups (legs fixing) - swivel seat with folding backrest - 2 « OPEN » telescopic legs 420/620 - 2 telescopic legs 360/580 - removable case (tray 90).

ILLUSTRATION
Compatible avec la plate-forme
2/4 Open // 16 60 02

STATION
SPORT
14 02 01

STATION POLYVALENTE COUP/FEEDER // 14 02 01

Pour une utilisation « coup » on peut ajouter la plate-forme 2/4 OPEN, et disposer d'une structure parfaitement adaptée à la compétition. La plate-forme, ajustable en hauteur, est de par sa conception, décalée vers l'avant. Elle offre aussi une large plage et une position de pêche idéale.
Pour le « Feeder », cette station est très maniable grâce au système OPEN. Encombrement minimum dans la voiture, mise en place rapide au bord de l'eau, maniement facile grâce à sa légèreté. Les accessoires feeder prennent aisément place sur les pieds (2 fixes, 2 télescopiques). 1 casier 60 – 1 tiroir 30 – coussin K talon amovible.

Universelle Sitzkiepe für Match- und Feeder-Fischen. Für die Benutzung beim Matchfischen empfehlen wir die Benutzung der Halb-„OPEN" Fußplattform. Damit erhält man eine perfekte Angel-Station, die in der Höhe regulierbar ist. Für das Feeder-Angeln ist diese Box sehr handlich, dank des „OPEN"-Systems beansprucht die Box wenig Platz im Auto, ist extrem einfach aufzubauen und sehr leicht für jegliche Benutzung. Zubehörteile können wie gewohnt einfach an den Beinen befestigt werden. Ausgestattet mit 1 Fach 60mm, Seitenschublade 30mm und „K"-Sitzkissen mit abnehmbaren Rutenhalter.

All round seatbox Match fishing/Feeder. For a « match fishing » use it is necessary to add the platform 2/4 OPEN. We have then a perfect structure adapted to the competition. According its design the platform adjustable in height is shifted forward. It also provides a wide space and a position of ideal fishing. For the « feeder », this seatbox is very handy thanks to the OPEN system. Minimum place in the car, the fast installation on the water's edge, and an easy manipulation thanks to its lightness. The feeder accessories easily take place on the legs (2 fixed legs, 2 telescopic legs). 1 tray 60 – 1 side drawer 30 – K cushion with removable heel.

ILLUSTRATION
Compatible avec la plate-forme 2/4 Open // 16 60 02

TARIF PAGE 3

Open
D36

ILLUSTRATION

SIÈGE FEEDER

SIÈGE FEEDER VERT
// 14 50 11

SIÈGE FEEDER
VERT + ACCESSOIRES // 14 50 02

Châssis tout alu « en croix » - étriers fermés - dossier repliable avec charnières à blocage rapide Siège livré dans une housse de transport

- Bras feeder 1 point 60
- Support arrière feeder strié
- Sac appâts carré

Alu Rahmen « in Kreuz » - geschlossene Steigbügel - aufklappbare Rückenlehne mit schneller Blockierung - Überzug

- Feeder arm 1 Punkt 60
- Gepolsterter Feederhalter für hinten
- Viereckige faltbare Futterwanne

Alu frame « in cross » - closed stirrups - folding backrest with fast locking hinges
Seat with transport bag delivered

- Feeder arm 1 point 60
- Back support pole feeder foamed
- Square bag for groundbait

ILLUSTRATION
Compatible avec la plate-forme
2/4 Open // 16 60 02

TARIF PAGE 2

GIROSEAT XT

GIROSEAT XT // 14 01 01

Siège tournant avec dossier repliable - mallette (casier 90) amovible - 2 pieds télescopiques 360/580 - 2 pieds fixes.

Drehsitze mit klappbarer Rückenlehne - Herausnehmbar Koffer (Fach 90) - 2 teleskopische 360/580 - 2 feste Füsse.

Swivel seat with folding backrest - removable case (tray 90) - 2 telescopic legs 360/580 - 2 set legs.

ILLUSTRATION
Compatible avec la plate-forme
2/4 Open // 16 60 02

PLATE-FORME OPEN 16 60 02

Plate-forme livrée sans pieds
Geliefert ohne Füße
Delivred without legs

OPEN PLATE-FORME 2/4 // 16 60 02

2 étriers OPEN - 2 étriers fixes
Compatible avec :
- Siège Feeder
- Giroseat XT
- OPEN Siège Feeder
- OPEN Station Sport
- OPEN Giroseat ST « 8 »

2 OPEN Steigbügel - 2 festen Steigbügel
Passt zu :
- Feeder sitze
- Giroseat XT
- OPEN Feeder sitze
- OPEN Sport Station
- OPEN Giroseat ST « 8 »

2 OPEN stirrups - 2 set stirrups
Compatible with :
- Feeder seat
- Giroseat XT
- OPEN Feeder seat
- OPEN Sport station
- OPEN Giroseat ST « 8 »

SAC PLATE-FORME // 37 01 02

01
STATION
F2 410 X 283

TARIF PAGE 2

D36

ST8

ST8 COMPLET SANS CHARIOT // 11 80 30
ST8 COMPLET AVEC CHARIOT // 11 80 20

Coussin talon-cousu - châssis tout alu - tiroir côté 30 - casier 30 - mallette (casier 30) amovible - 4 pieds télescopiques - 2 pieds fixes anodisés incolores - système HSP avec verrous ¼ de tour pour 4 positions de plate-forme et nouvelle protection de plate-forme plastique - bandoulière 4 points - desserte à store L - support canne mousse - barre repose-canne striée.

Genähtes Kissen mit Rutenansatzblock - Alu Rahmen - Seiten Schublade 30 - Fach 30 - Herausnehmbar Koffer (Fach 30) - 4 teleskopische Füsse - 2 feste Füsse farblos eloxiert - HSP System mit Drehriegelverschlüssen für 4 Stände der Plattform und neue Schutzschicht für das Fusspodest -Rive Schulterriemen - Desserte mit Abdeckung L - Rutenhalter mit Schaumauflage - Gepolsterter Rutenhalter.

Sewn pole heel cushion - alu frame - side drawer 30 - tray 30 - removable case (tray 30) - 4 telescopic legs - 2 Set legs anodised colorless - HSP system with two quarter-turn locks allowing 4 positions for the platform and new protection of the footplate - Rive shoulder strap - side tray with store L - foam pole support - Deluxe pole support.

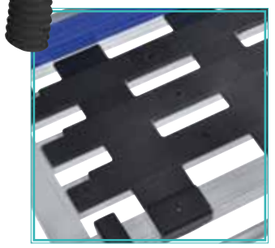

FULL
COMPET 8

BLEU - ALU HSP SANS CHARIOT // 13 10 10
BLEU - ALU HSP AVEC CHARIOT // 13 10 20

Coussin talon-cousu - châssis tout alu (arceau « 8 » = octogonal) - tiroir côté 30 - casier 30 - mallette (casier 30) amovible - 4 pieds télescopiques - 2 pieds fixes - bandoulière 4 points - desserte à store L - support de canne mousse - barre repose-canne 7 crans - système HSP avec verrous ¼ de tour pour 4 positions de plate-forme et nouvelle protection de plate-forme plastique

Genähtes Kissen mit Rutenansatzblock - Alu Rahmen - Seiten Schublade 30 - Herausnehmbar Koffer (Fach 30) - Plattform - Fächer und Füsse farblos eloxiert - 4 teleskopische Füsse - 2 feste Füsse - 4 Punkte-Schulterriemen - Desserte mit Abdeckung L - Rutenhalter mit Schaumauflage - Klappbarer Stipprutenhalter mit Schaumauflage - HSP System mit Drehriegelverschlüssen für 4 Stände der Plattform und neue Schutzschicht für das Fusspodest.

Sewn pole hell cushion - alu frame - side drawer 30 - tray 30 - removable case (tray 30) platform - trays and legs anodised colorless - 4 telescopic legs - 2 set legs - 4 points shoulder strap - side tray with store L - foam pole support - super Deluxe support - HSP system with two quarter-turn locks allowing 4 positions for the platform and new protection of the footplate

CLUB

TARIF PAGE 1

D25

XT411

XT 411 // 52 24 08
Coussin talon-cousu - Tiroir côté 30 - Casier 30 - Mallette (casier 90) amovible - Support canne mousse - Desserte store - 4 pieds télescopiques, 2 pieds fixes.

Genähtes Kissen mit Rutenansatzblock - Schublade 30 - Fach 30 - Herausnehmbar Koffer-Fach 90 - Stipprutenhalter mit Schaumauflage - Desserte mit abdeckung - 4 teleskopische Füsse, 2 Feste Füsse.

Sewn pole heel cushion - Side drawer 30 - Tray 30 - Removable case-tray 90 - Foam pole support - side tray with awning - 4 telescopic legs, 2 set legs.

XT 411 + CHARIOT // 52 24 58

REPLIABLE C30

52 04 05

STATION REPLIABLE // 52 04 05
Coussin cousu - 1 tiroir 30 - 1 casier 30 - 4 pieds fixes repliables - Installation et rangement rapide.

Genähtes Kissen - Schublade 30 - Fach 30 - 4 ausklappbare Füsse - Schnelle Aufstellung.

Sewn cushion - 1 drawer 30 - 1 tray 30 - 4 folding set legs - Quick arrangement.

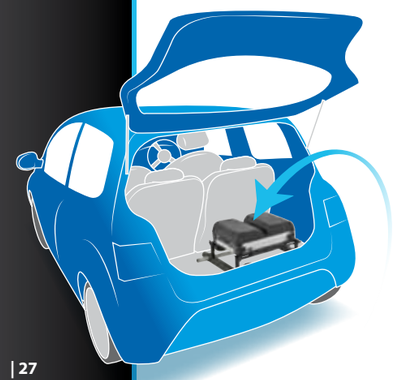

CLUB

COOL CLUB
14 50 35

SIÈGE FEEDER COOL CLUB // 14 50 35

Châssis tout alu en croix – Dossier repliable avec charnière à blocage rapide – Coussin dossier amovible (système COOL) – 4 pieds fixes anodisés noir.

« Kreuz » - Alu Rahmen mit schnell klappbarer Rückenlehne . 4 feste Füsse - schwarz eloxiert

Alu frame "in cross" – Folding backrest with fast locking hinges – Removable cushion (COOL system) – 4 set legs anodised black.

CHAIR FEEDER CLUB
14 50 32

CHAISE FEEDER CLUB ACCES // 14 50 32

Comprend :

+ 16 51 01 Bras feeder
+ 70 25 11 Sac appâts carré

CLUB

01
STATION
F2 410 X 283

STATION
CLUB
14 50 50

STATION FEEDER CLUB // 14 50 50

Châssis tout alu – Dossier repliable avec charnière à blocage rapide – 4 pieds fixes anodisés noir – casier de rangement – poignée de transport.

« Kreuz » - Alu Rahmen mit schnell klappbarer Rückenlehne . 4 feste Füsse schwarz eloxiert - Ablage Fach -Transportgriff

Alu frame – Folding backrest with fast locking hinges – 4 set legs anodised black – Storage tray – Transport handle.

Alu frame "in cross" – Folding backrest w3ith fast locking hinges – Removable cushion (COOL system) – 4 set legs anodised black.

TARIF PAGE 1

D25

STATION RP ACCESS SANS CHARIOT // 13 02 31
STATION RP ACCESS AVEC CHARIOT // 13 02 50

Coussin talon-cousu - caisson 150mm - 1 tiroir 30 - **repose-pieds glissières** - 4 pieds télescopiques - 2 pieds fixes - bandoulière 4 points

- Barre repose-canne concours
- Support access. 200
  + filet à déboîter
- Desserte

Genähtes Kissen mit Rutenansatzblock - 150mm Kasten - Schublade 30 - **Fusspodest mit Führungsschienen** - 4 teleskopische Füsse - 2 Feste Füsse - Rive Schulterriemen

- Klappbare Schaum Rutenauflage
- Zubehör Halterung 200mm + Kopfrutennetz
- Desserte

Sewn pole heel cushion - 150mm base - drawer 30 - **sliding footrest** - 4 telescopic legs - 2 set legs -Rive shoulder strap

- Foam pole support
- Accessories arm 200
  + Pole sock
- Side tray

PANIER
CLUB

CAISSON NOIR + DOSSIER // 52 13 00

Caisson laqué noir - 1 casier 30 - dossier - 4 pieds réglables - sangle de transport.
Schwarz lackiert Kasten - 1 Fach 30 - Rückenlehne - 4 verstellbare Füsse - Trageriemen.
Black painted base - 1 tray - Backrest - 4 adjustable legs - Box strap.

Coussin cousu - 1 tiroir 30 - caisson 150mm - 4 pieds fixes bandoulière 4 points.

Genähtes Kissen - Schublade 30 - 150mm Kasten - 4 Feste Füsse - Rive Schulterriemen.

Sewn cushion - 1 drawer 30 - 150mm base - set legs Rive shoulder strap.

STATION + DOSSIER // 13 02 20

STATION // 13 02 10

DOSSIER // 70 86 57

Kit dossier baquet F2.
Rückenlehne Kit F2.
F2 backrest kit.

CAISSON NOIR // 13 02 05

Caisson laqué noir - 2 casiers 30 - 4 pieds réglables - Sangle de transport.
Schwarz lackiert Kasten - 2 Fächer 30 - 4 verstellbare Füsse - Trageriemen.
Black painted base - 2 trays 30 - 4 adjustable legs - Box strap.

CLUB

RANGEMENT
& MODULARITÉ

Une gamme de modules de 30 à 90 mm pour régler la hauteur de l'assise de votre station

Eine Reihe von Element von 30 bis 90 mm, um die Höhe des Sitzes Ihrer Station festzustellen
A range of module from 30 to 90 mm to settle the height of your station's seat

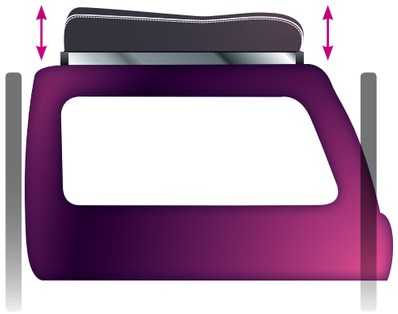

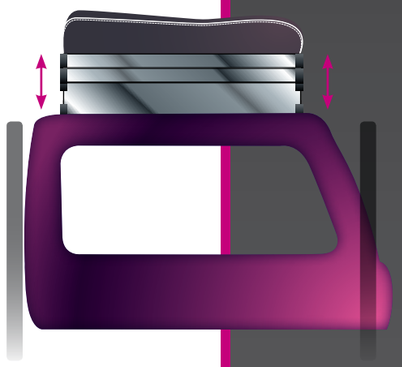

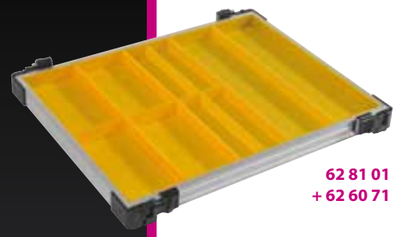

62 81 01
+ 62 60 71

62 81 02
+ 62 60 81

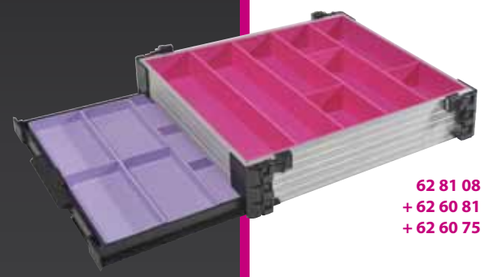

62 81 08
+ 62 60 81
+ 62 60 75

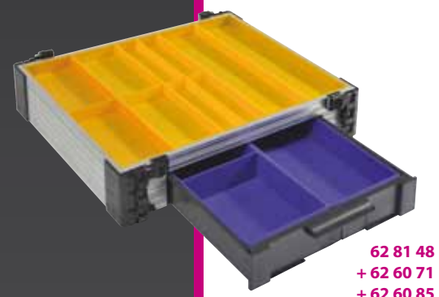

62 81 48
+ 62 60 71
+ 62 60 85

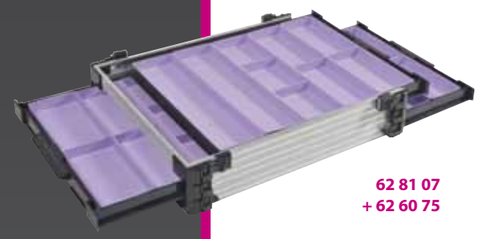

62 81 07
+ 62 60 75

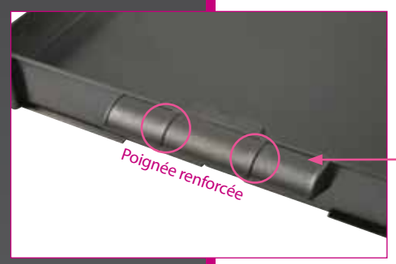

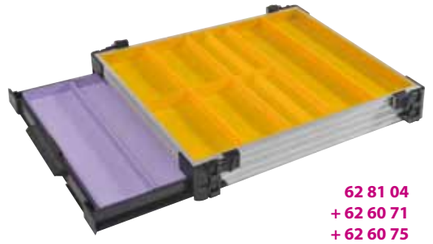

62 81 04
+ 62 60 71
+ 62 60 75

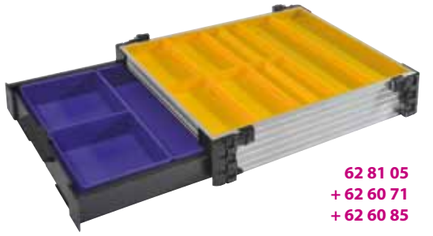

62 81 05
+ 62 60 71
+ 62 60 85

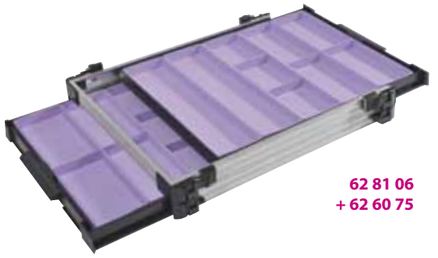

62 81 06
+ 62 60 75

62 81 57
+ 62 60 85

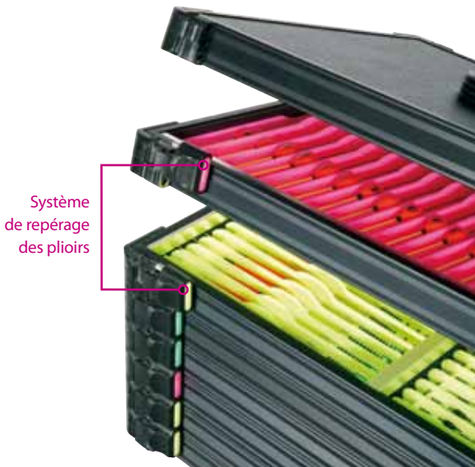

CASIERS
TIROIRS & GODETS

Casier 30 / Fach 30 / 30mm Tray

Alu	62 81 01
Noir/Schwarz/Black	62 89 01

Casier 45 / Fach 45 / 45mm Tray

Alu	62 81 15
Noir/Schwarz/Black	62 89 15

Casier 60 / Fach 60 / 60mm Tray

Alu	62 81 02
Noir/Schwarz/Black	62 89 02

Casier 90 / Fach 90 / 90mm Tray

Alu	62 81 03
Noir/Schwarz/Black	62 89 03

Bloc Tiroir Avant 30
Front Schublade 30
Front Drawer 30 unit

Alu	62 81 54
Alu/Bois*	62 81 56
Noir/Schwarz/Black/Bois*	62 89 11

Bloc Tiroir Avant 60
Front Schublade 60
Front Drawer 60 unit

Alu	62 81 55
Alu/Bois*	62 81 57
Noir/Schwarz/Black/Bois*	62 89 12

* Tiroir plastique, façade bois
Schublade aus Plastik, Holzfassade
Plastic drawer, wooden front.

KITS GODETS

Tiroir 30
Einsatzkit Schublade 30
30mm Drawer Organiser
62 60 75

Tiroir 60
Einsatzkit Schublade 60
60mm Drawer Organiser
62 60 85

Casier 30
Einsatzkit Fach 30
30mm Tray Organiser
62 60 71

Casier 60
Einsatzkit Fach 60
60mm Tray Organiser
62 60 81

Bloc Casier/Tiroir (30/30)
Fach+Schublade (30/30)
30mm Drawer/tray unit

Alu	62 81 04
Alu/Bois*	62 81 27
Noir/Schwarz/Black/Bois*	62 89 04

Bloc Casier/Tiroir (30/60)
Fach+Schublade (30/60)
Tray 30/Drawer 60 unit

Alu	62 81 05
Alu/Bois*	62 81 28
Noir/Schwarz/Black/Bois*	62 89 05

Bloc Casier/Tiroir (60/30)
Fach+Schublade (60/30)
Tray 60/Drawer 30 unit

Alu	62 81 08
Alu/Bois*	62 81 29

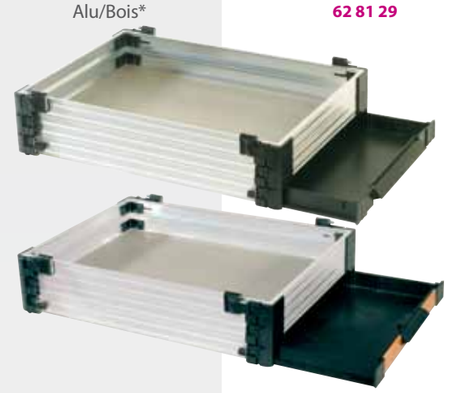

Bloc Casier/Tiroir avant (30/60)
Fach/Front Schublade (30/60)
30/60mm Tray/ Front drawer

Alu	62 81 48
Alu/Bois*	62 81 58
Noir/Schwarz/Black/Bois*	62 89 13

Bloc 2 Tiroirs (30/30)
2 Schubladen (30/30)
30mm Double drawer unit

Alu	62 81 06
Alu/Bois*	62 81 30
Noir/Schwarz/Black/Bois*	62 89 06

Bloc 2 Tiroirs (30/60)
2 Schubladen (30/60)
30/60mm Double drawer

Alu	62 81 14
Alu/Bois* (Photo)	62 81 31
Noir/Bois*	62 89 31

Fond Alu

Bloc 3 Tiroirs (30/30/30)
3 Schubladen (30/30/30)
30mm Triple drawer unit

Alu	62 81 07

MALLETTES

Mallette - coffre / Koffer / Case
Couvercle plastique
Plastik Deckel
Plastic top **52 60 04**

Couvercle / Deckel / Carry Lid
Alu **62 81 90**

Couvercle / Deckel / Carry Lid
Anodisé Noir **62 89 90**

Couvercle / Deckel / Carry Lid
Plastique **62 87 00**

Mallette / Koffer / Case
Couvercle plastique
Plastik Deckel **52 60 02**
Plastic top

Mallette / Koffer / Case
Couvercle Alu
Aluminium Deckel **52 60 03**
Aluminium top

Rehausse 60
/Facherhöhung / Heightening tray
Alu **62 81 34**
Anodisé noir **62 89 34**

Rehausse 90
/Facherhöhung / Heightening tray
Alu **62 81 33**
Anodisé noir **62 89 33**

TARIF PAGES 5/6

CASIERS PLIOIRS

Jaune 40 plioirs
62 52 01

Vert 32 plioirs
62 52 02

Bleu 30 plioirs
62 52 03

Rose 22 plioirs
62 52 04

Violet 16 plioirs
62 52 05

CASIERS PLIOIRS

CARAMEL 20 plioirs
Capacité 40 lignes /40 Linien /40 rigs

Casier-plioirs	**62 51 15**
Kit complet	**62 60 15**
Kit réglettes	**62 10 22**

SAPIN 15 plioirs
Capacité 30 lignes /30 Linien /30 rigs

Casier-plioirs	**62 51 16**
Kit complet	**62 60 16**
Kit réglettes	**62 10 22**

ORANGE 60 plioirs

Casier-plioirs	**62 51 20**
Kit complet	**62 60 20**
Kit réglettes	**62 10 20**

JAUNE 40 plioirs

Casier-plioirs	**62 51 21**
Kit complet	**62 60 21**
Kit réglettes	**62 10 21**

VERT 32 plioirs

Casier-plioirs	**62 51 22**
Kit complet	**62 60 22**
Kit réglettes	**62 10 21**

BLEU 30 plioirs

Casier-plioirs	**62 51 23**
Kit complet	**62 60 23**
Kit réglettes	**62 10 22**

ROSE 22 plioirs

Casier-plioirs	**62 51 24**
Kit complet	**62 60 24**
Kit réglettes	**62 10 22**

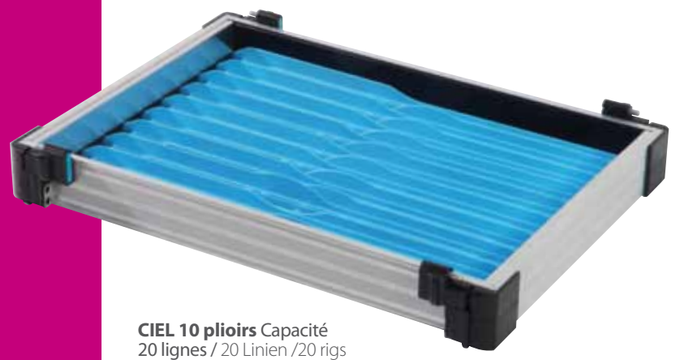

CIEL 10 plioirs Capacité
20 lignes / 20 Linien /20 rigs

Casier-plioirs	**62 51 19**
Kit complet	**62 60 26**
Kit réglettes	**62 10 28**

CASIER 45

Le KIT RÉGLETTES AMÉNAGEMENT contient :
• les réglettes aménagement
• les étiquettes et la notice de montage

Das SELBSTBAU SATZ :
• Selbstbau-Satz
• Etikette und Bedienungsanleitung

The FIXING KIT contains:
• fixing strips
• labels and instructions

VIOLET 16 plioirs

Casier-plioirs	**62 51 25**
Kit complet	**62 60 25**
Kit réglettes	**62 10 22**

CIEL 10 plioirs
Capacité 20 lignes /20 Linien /40 rigs

Casier-plioirs	**62 51 26**
Kit complet	**62 60 26**
Kit réglettes	**62 10 24**

ORANGE 28 plioirs +
VERT 16 plioirs

Casier-plioirs	**62 51 27**
Kit réglettes	**62 10 27**

ORANGE 28 plioirs +
JAUNE 20 plioirs

Casier-plioirs	**62 51 28**
Kit réglettes	**62 10 27**

ROSE 10 plioirs +
VERT 16 plioirs

Casier-plioirs	**62 51 17**
Kit réglettes	**62 10 26**

BLEU 14 plioirs +
JAUNE 20 plioirs

Casier-plioirs	**62 51 18**
Kit réglettes	**62 10 26**

Le KIT COMPLET contient :
• les plioirs
• les réglettes aménagement
• les étiquettes et la notice de montage

Das Wickelbrettchen Kit enthält :
• Wickelbrettchen
• Selbstbau-Satz
• Etikette und Bedienungsanleitung

The winder kit contains:
• winders
• fixing strips
• labels and instructions

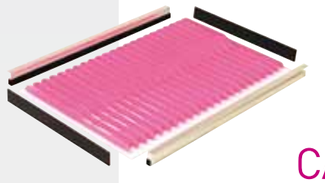

NOIR 7 plioirs Capacité
14 lignes / 14 Linien /14 rigs

Casier-plioirs	**62 51 29**
Kit complet	**62 60 29**
Kit réglettes	**62 10 25**

CASIER 60

PLIOIRS

NOIR

Plioir	38 x 3,6 cm	**70 10 21**
Repère		**70 81 78**

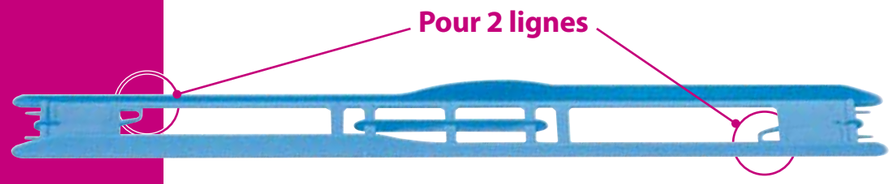

CIEL

Plioir	38 x 2,6 cm	**70 10 20**
Repère		**70 81 77**

SAPIN

Plioir	26 x 2,6 cm	**70 10 18**
Repère		**70 81 82**

VIOLET

Plioir	26 x 2,4 cm	**70 10 15**
Sachet de 5	pièces	**70 09 05**
Repère		**70 81 76**

CARAMEL

Plioir	26 x 1,9 cm	**70 10 17**
Repère		**70 81 81**

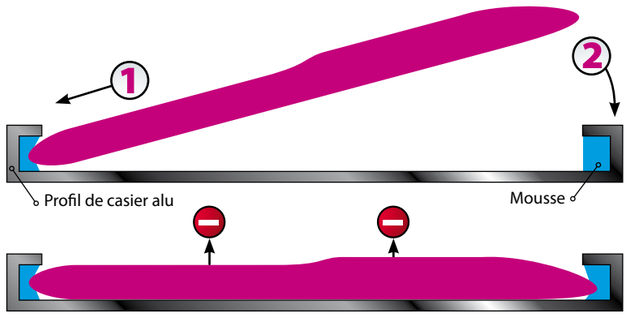

Des plioirs toujours bien calés
avec le système de fixation intégré aux casiers Rive.

A l'horizontale, calé entre les 2 mousses, le plioir est immobilisé. Il faut comprimer la mousse d'un côté pour dégager l'autre extrémité et sortir le plioir du casier. /Das Wickelbrettchen ist zwischen den 2 Schäumen in horizontale Lage eingestellt. Man soll den Schaum einerseits drücken, um das andere Ende zu befreien und das Wickelbrettchen herausnehmen. /In a horizontal position, wedged in between the both foams, the winder is immobilized. It is necessary to compress the foam on one side to free the other extremity and take out the winder of the tray.

ROSE

Plioir	26 x 1,8 cm	**70 10 14**
Sachet de 5	pièces	**70 09 04**
Repère		**70 81 75**

BLEU

Plioir	26 x 1,3 cm	**70 10 13**
Sachet de 5	pièces	**70 09 03**
Repère		**70 81 74**

VERT

Plioir	19 x 1,6 cm	**70 10 12**
Sachet de 5	pièces	**70 09 02**
Repère		**70 81 73**

JAUNE

Plioir	19 x 1,3 cm	**70 10 11**
Sachet de 5	pièces	**70 09 01**
Repère		**70 81 72**

ORANGE

Plioir	13 x 1,3 cm	**70 10 10**
Repère		**70 81 71**

Sachet de 5 pièces.
Satz mit 5 St.
Pack of 5 pc.

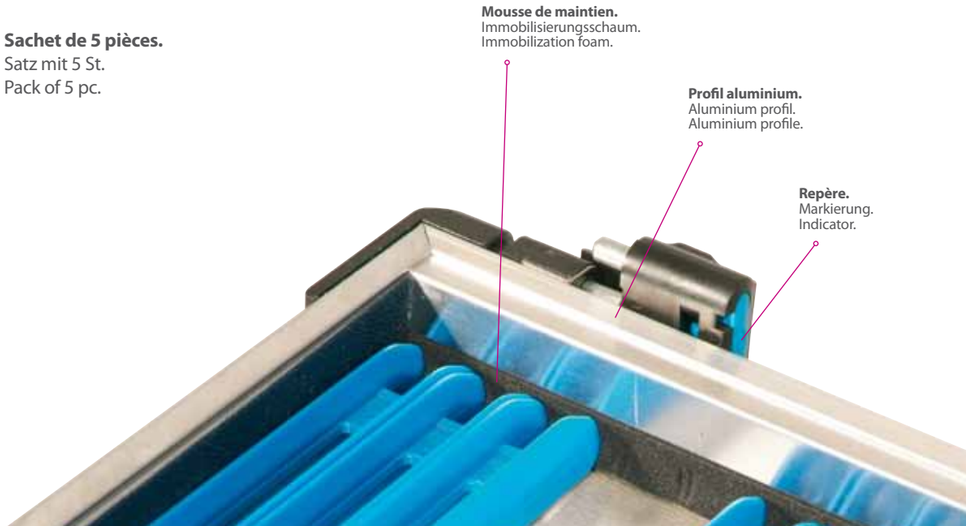

TARIF PAGE 6

PLIOIRS
BAS DE LIGNE
3 LONGUEURS ADAPTÉES AUX CASIERS-PLIOIRS

Plioir bas de ligne	Long. (cm)	Position	Longueur bas de ligne (mm)	
GRIS	19	3	85/115/145	**70 12 11**
VIOLET	26	3	169/192/215	**70 12 21**
LILAS	38	4	250/280/310/340	**70 12 31**

Casier 30 +
4 plioirs Lilas
62 51 81

Casier 30 +
6 plioirs Violets
62 51 71

Casier 30 + 3 plioirs
Violets + 4 plioirs Gris
62 51 61

MALLETTES

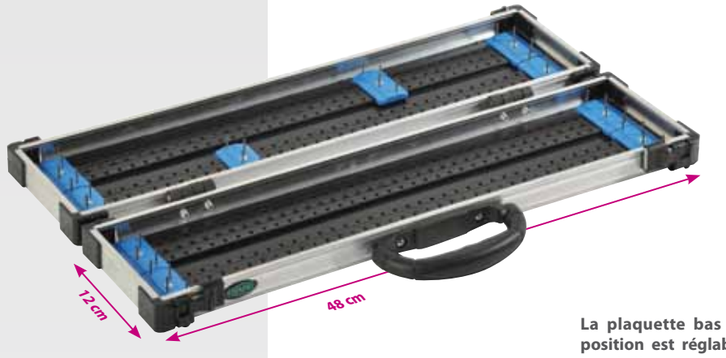

Mallette bas de ligne FEEDER
Vorfach Koffer für verschiedene Längen FEEDER
Case for hook lengths FEEDER
70 31 53

La plaquette bas de ligne est amovible. Sa position est réglable selon la longueur de vos bas de ligne.

Plaquette bas de ligne
Vorfach Plakette
Spare hook board
70 10 43

Paire/ Paar / Pair

Mallette bas de ligne
Vorfach Koffer für verschiedene Längen
Case for Hook lengths
70 31 51

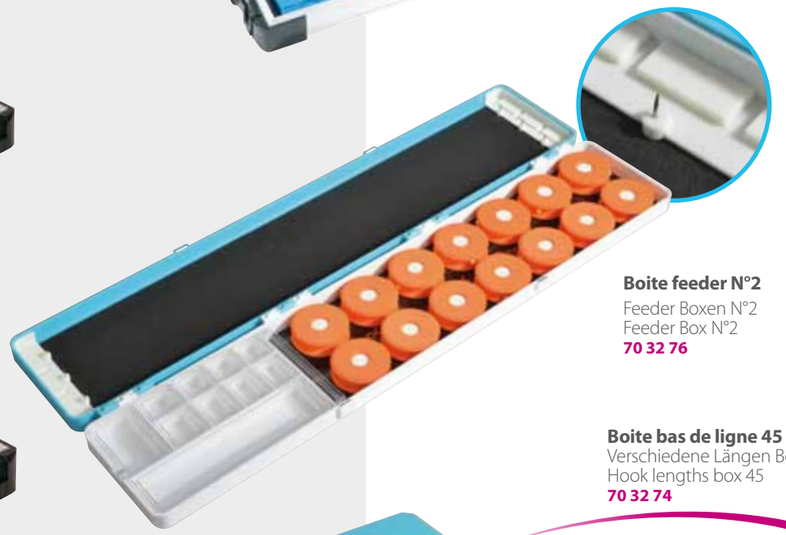

Boite feeder N°2
Feeder Boxen N°2
Feeder Box N°2
70 32 76

Boite feeder N°1
Feeder Boxen N°1
Feeder Box N°1
70 32 75

Boite bas de ligne 45 cm
Verschiedene Längen Boxen 45
Hook lengths box 45
70 32 74

Boite bas de ligne 37 cm
Verschiedene Längen Boxen 37
Hook lengths box 37
70 32 73

BAGAGERIE
AQUA

FOURREAU FEEDER 2 POCHES / 4 CANNES
Hartschalen Feeder Futteral 2 Kammern / 4 Ruten
Feeder Holdall 2 pockets / 4 rods
RIGIDE 1,70M // 36 01 27
RIGIDE 1,90M // 36 01 29

FOURREAU RIGIDE "ANGLAISE" 3 POCHES / 6 CANNES
« Anglaise » Futteral 3 Kammern /6 Ruten
« Match » Holdall 3 pockets / 6 rods
RIGIDE 1,80M // 35 01 06

FOURREAU SLIM
2 POCHES / 4 CANNES
1,97M // 35 01 00
Solo Futteral 1.97M
Solo Holdall 1.97M

SAC DESSERTE XL // 37 01 02
(ou pour plate-forme)
490 X 390
Tasche für Desserte und Plattform XL
XL Side Tray Bag

SAC DESSERTE XXL // 37 01 04
670 X 510
Tasche für Desserte und Plattform XXL
XXL Side tray Bag

Vendu sans desserte ni plate-forme.

HOUSSE STATION F2 // 37 01 18
Überzug für Kiepe F2 / F2 seat box cover

HOUSSE COUSSIN F2 // 70 32 01
Überzug für Kissen F2 / F2 cushion cover

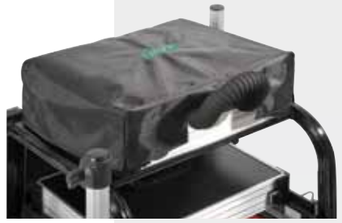

HOUSSE COUSSIN À TALON // 70 31 99
Überzug für abnehmbares Kissen mit Ruten-ansatzblock / Cover for removable heel cushion

SAC FRONDE XL // 37 02 04
Katapult-Tasche XL
XL Catapult Bag

14 x

7 x

SAC FRONDE L // 37 02 02
Katapult-Tasche L
L Catapult Bag

FOURREAU SOUPLE 2.05M /
16 TUBES // 35 01 16
2 compartiments
Faltbaren Futteral 2.05m (2 Kammern)

HOTTE STATION // 37 01 25
Manchons «extérieurs» pour fixation à l'arrière. Manchons «intérieurs» pour fixation sur le côté, si le pied arrière est utilisé pour le berceau. / Hecktasche «Äußere» Muffe für Befestigung dahinten. Innere" Muffe für Befestigung auf die Seite, wenn der hintere Fuss für den Transport Halter benutzt ist. / "Outer" butts for fitting at the back. "Inner" butts for fitting on the side, if the rear leg is already used for the bracket.
70 x 19 x 35 cm

MINI HOTTE //37 01 27
40 x 17 x 37 cm
Mini Seitentasche

SAC ISOTHERME POUR MALLETTE // 37 01 30
45 X 36 X 30 cm
Kültasche für Koffer
Cooling bag for case

SAC ISOTHERME // 37 01 33
35 X 30 X 25 cm
Kühltasche
Cooling bag

SAC BOURRICHE 1 POCHE // 37 01 12
63 X 14 X H60 - Vendu sans bourriche.
Ouverture à 180°. / Öffnung in 180 °. Setzkescher Tasche mit 1 Fach. / Opening in 180°. Keepnet bag 1 pocket.

SAC FOURRE-TOUT L // 37 02 12
55 X 25 X 38 cm
L Carry All Tasche
XL Carryall

SAC BOURRICHE EVA // 70 32 25
63 X 20 X H60
Setzkescher Tasche E.V.A
Keepnet bag E.V.A

SAC FOURRE-TOUT XL // 37 02 14
60 X 34 X 40 cm
XL Carry All Tasche
XL Carryall

SAC «80» // 37 02 16
Tasche "80"
Bag "80"

ACCESSOIRES

R - ROLLER

- Rotation du cylindre assuré par des roulements à aiguilles.

- Utilisable en position ultra-compact (pieds repliés) grâce à ses 4 crampons.

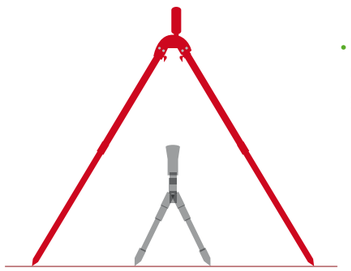

Rouleau standard

R-ROLLER 800 // 31 01 03
700/1250 mm

R-ROLLER 800 // 31 01 02
400/650 mm

R-ROLLER 600 // 31 01 01
400/650 mm

SECRET DE CHAMPION

Le rouleau à déboîter est un élément essentiel de la pêche au coup. Après avoir testé tous les modèles existants sur le marché, sans jamais obtenir une totale satisfaction, j'ai pensé qu'il était temps de réaliser un rouleau stable, fiable, avec des rouleaux montés sur roulements à aiguilles. Ce R-Roller est donc un « vrai » rouleau à déboîter tel que nous l'attendions tous. Une taille bien adaptée, de larges possibilités de réglages en hauteur, et la possibilité d'une utilisation « à plat » particulièrement bien traitée avec des pieds/picots intégrés, très efficaces./ Die neue Generation der Vierbein Abroller von Rive lässt keine Wünsche offen. Dank der perfekten Standfestigkeit dieses Abrollers ist er ein MUSS für jeden Stippangler. Die integrierten Nadellager der Rollen ermöglichen einen super Ablauf beim abstecken der Kopfrute. Dieser Abroller bietet dem Angler auch die Möglichkeit, ihn sehr flach auf dem Boden zu platzieren./ The pole roller is an essential element of the pole fishing. After testing all the existing models on the market, without ever obtaining a total satisfaction, I thought it was now the time to create a stable, reliable roller with needle bearings. The R-Roller is thus a "true" pole roller as such we all are waiting for it. A suitable size, wide possibilities of regulations in height, and a possibility to use "in flat" position particularly well-made with very effective feet/teeth.

Didier DELANNOY

TARIF PAGE 5

TALON AMOVIBLE

Ce système permet de caler la canne de façon efficace et rassurante, et évite d'endommager le coussin. Il est amovible pour répondre à toutes les situations de pêche et en particulier pour permettre au pêcheur de se positionner, sans gêne, sur le côté. Ce talon amovible est adaptable à toutes les stations Rive, mais avec un coussin spécifique.
Dieses System ermöglicht die Rute ruhig zu halten und verhindert eine Beschädigung der Kissen. Es ist abnehmbar, um alle fischen Situationen zu beantworten Das abnehmbare Rutenansatzblock passt zu allen Rive Stationen aber mit einem speziellen Kissen. Achtung: abnehmbare Rutenansatzblock widersteht die Spannung der Rute, aber man kann es nicht als Tragegriff der Station zu benutzen.
This system allows to lock the rod efficiently, and prevents damage to the cushion. It is removable for convenience and easy accessibility. It is compatible with all Rive seatboxes, but with a special cushion. Be careful : removable heel is designed to withstand the tension of the rod, not to carry the station.

TARIF PAGE 5

SELLIER ÉLÉPHANT // 17 01 01
Noir // noir

SELLIER ÉLÉPHANT // 17 01 02
Noir // blanc

SELLIER REQUIN // 17 01 07
Noir // aqua

SELLIER ÉLÉPHANT // 17 01 03
Noir // orange fluo

COUSSIN SANS COUTURE // 70 86 29
Noir // noir

SELLIER ÉLÉPHANT // 17 01 04
Noir // mango

DESSERTES

Stores détachables pour une utilisation suivant les besoins et un remplacement facile. Trennbare Abdeckung für Benutzung nach Bedarf und eine leichte Ersetzung. Removable awning for using if need be and easy replacement.

STORE L // 70 80 59
405 X 335

Desserte L Alu pour store
Angemalte alu Desserte
Painted alu Side Tray

405 x 335 mm

D25	D36
70 25 68	10 30 08

STORE XL // 70 80 61
490 x 390

Desserte XL Alu pour store
Angemalte alu Desserte
Painted alu Side Tray

490 x 390 mm

D25	D36
70 25 74	10 30 15

STORE XXL // 70 80 62
670 x 510

Desserte XXL Alu pour store
Angemalte alu Desserte
Painted alu Side Tray

670 x 510 mm

D25	D36
70 25 84	10 30 25

Desserte Plastique stable
Plastische Desserte
Plastic Side Tray

420 x 380 mm

D25	D36
15 01 00	15 51 01

Sac appâts carré (avec support)
Viereckige faltbare Futter-wanne (mit Halterung)
Square bab for groundbait (with support)

D25	D36
70 25 11	10 40 17

Sac appâts rond 350mm (avec support)
Runde, faltbare Futterwanne (mit Halter)
E.V.A / Round E.V.A bag for ground bait (with support)

D25	D36
70 25 12	10 40 18

Lave-mains (avec support)
Handwaschbecken (mit Halterung). Hand wash bowl (with support)

D25	D36
70 25 32	10 40 60

BARRE DE LIAISON

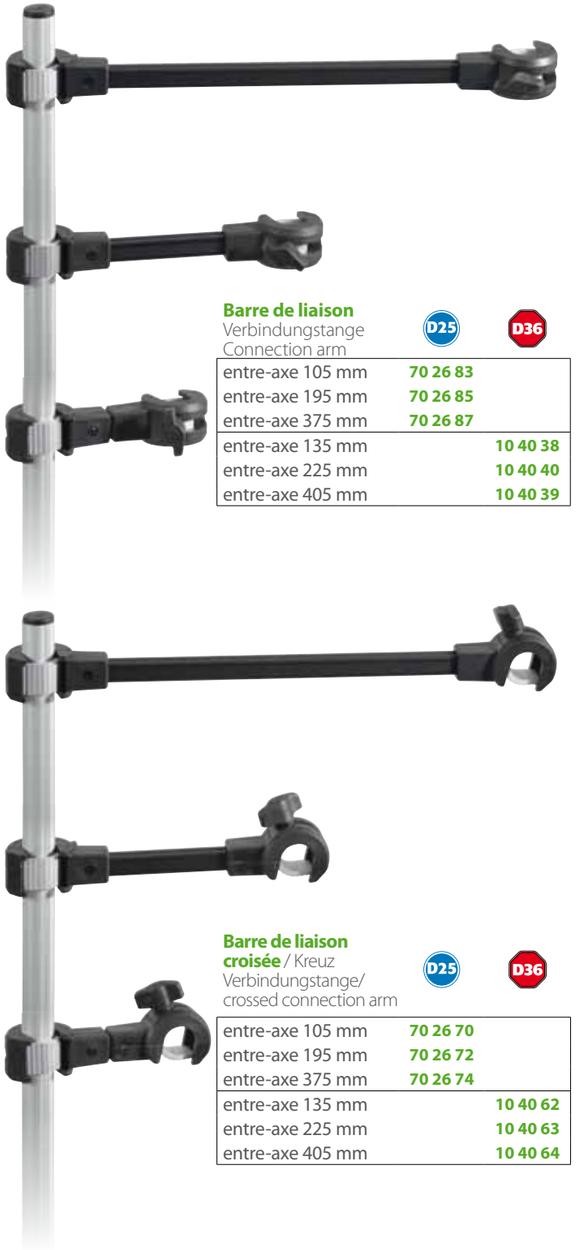

Barre de liaison
Verbindungstange
Connection arm

	D25	D36
entre-axe 105 mm	70 26 83	
entre-axe 195 mm	70 26 85	
entre-axe 375 mm	70 26 87	
entre-axe 135 mm		10 40 38
entre-axe 225 mm		10 40 40
entre-axe 405 mm		10 40 39

Barre de liaison croisée / Kreuz Verbindungstange/ crossed connection arm

	D25	D36
entre-axe 105 mm	70 26 70	
entre-axe 195 mm	70 26 72	
entre-axe 375 mm	70 26 74	
entre-axe 135 mm		10 40 62
entre-axe 225 mm		10 40 63
entre-axe 405 mm		10 40 64

Bague ClipOne/Gewinde-ring ClipOne/ ClipOne ring

	D25	D36
taraudée mit Mutter with hole	70 26 15	10 40 20

Bague ClipOne/Gewinde-ring ClipOne/ ClipOne ring

	D25	D36
filetée mit Schraube with screw	70 26 16	10 40 21

SUPPORTS

Support accessoires
Zubehör Halterung
Accessories arm

	D25	D36
Longueur 200 mm	70 26 30	10 40 26
Longueur 320 mm	70 26 40	10 40 28

Support multifonctions
Multi-Funktions halter
Multi-functional support

D25	D36
70 26 45	10 40 30

Support épuisette
Kescher Halterung
Landing net arm

D25	D36
70 26 41	10 40 31

Support parapluie
Regenschirm Halterung
Brolly arm

	D25	D36
entre-axe 130 mm	70 26 00	10 40 08
entre-axe 370 mm	70 26 01	10 40 10

Support bourriche
Setzkescherhalterung
Keepnet arm

	D25	D36
Télescopique Teleskopisch Telescopic	70 26 20	10 40 16

	D25	D36
Fixe/Fest/Set	70 26 10	10 40 15

SUPER FILET À DÉBOÎTER MAILLE ÉPAISSE Ø 200 // 70 22 36
Kopfruten Netz dichte Masche
Pole protection sock thick mes

OVALE // 70 22 34

TARIF PAGE 5

TARIF PAGES 2 & 4

SUPPORT KITS

SUPPORT Ø 36 // 32 01 36
12 KITS AVEC ARRÊT
Pieds 500/900 mm
Kit Halter mit Blockierung
Kit arm with stop

SUPPORT Ø 18 // 32 01 18
12 KITS SANS ARRÊT
Pieds 500/900 mm
Kit Halter ohne Blockierung
Kit arm without stop

Support canne Rouleaux
Stippruntenhalterung mit Rollen
Pole hooks with rolls

	D25	D36
4 Rouleaux/4 Rollen/4 Rollers	70 27 18	10 40 55

4 rouleaux. Réglage latéral. Mouvement oscillant.
Stipprutenhalterung mit Rollen. 4 Rollen Seiteneinstellung. Schwingende Bewegung.
Pole hooks with 4 rollers. Side adjustment. Tilting movement.

Support canne au coup oscillant (la paire)
Schwingender Stipprutenhalterung (Paar)
Swinging pole hooks (pair).

	D25	D36
Noir/Schwarz/Black	70 27 13	10 40 48

«V» PETITS ROULEAUX
// 70 22 16
Abroller «V» form
Small «V» roller

SUPPORT CROISSANT
// 70 22 17
Halbmond Ruten Ablage
Smiley Rest

Support coulissant
Schiebe Halterung
Sliding rest

D25	D36
70 27 15	10 40 51

Support canne mousse
Stipprutenhalter mit Schaumauflage
Foam pole support

D25	D36
70 27 14	10 40 49

TARIF PAGE 5
TARIF PAGES 2 & 4

SUPPORTS KITS

SIMPLE À VIS
// 70 22 70
Ø 16 mm
Einfache vorne
Simple with screw

DOUBLE À VIS
// 70 22 80
Ø 16 mm
Doppelte vorne
Double with screw

DOUBLE À VIS
// 70 22 61
Ø 32 mm
Doppelte vorne
Double with screw

Ø 32 mm

	D25	D36
Simple à bague Einfache hinten Single with ring	**70 27 50**	**10 40 70**

Ø 32 mm

Double à bagues
Doppelte hinten / Double with rings

	D25	D36
L = 610/638 mm	**70 27 59**	**10 40 71**

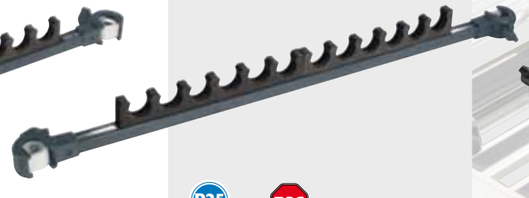

Ø 32 mm

Double à bagues
/ Doppelte hinten / Double with rings

	D25	D36
L = 750/778 mm	**70 27 60**	**10 40 72**

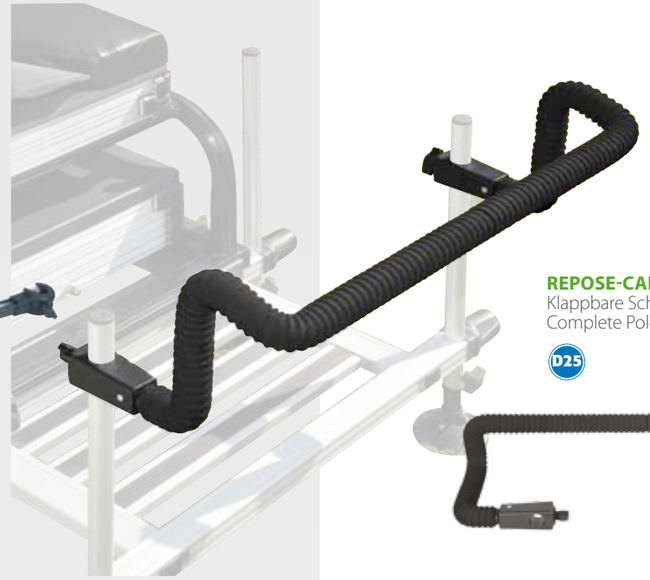

Desserte Alu + support kit double à bague / Kitauflage hintern mit doppelter Befestigung
Double kit arm with 2 rings

BARRES
KIT REPOSE-CANNE D25

REPOSE-CANNE CONCOURS // 70 22 29
Klappbare Schaum Rutenauflage
Complete Pole Support

D25

Pliable
Klappbar
Folding

REPOSE-CANNE 7 CRANS // 70 22 28
Klappbarer Stipprutenhalter mit Schaumauflage
Super Deluxe pole support

D25

BARRES
KIT REPOSE-CANNE D36

REPOSE-CANNE STRIÉE // 10 40 57
Gepolsterter, Klappbarer
Deluxe Rutenhalter
Deluxe pole support

D36

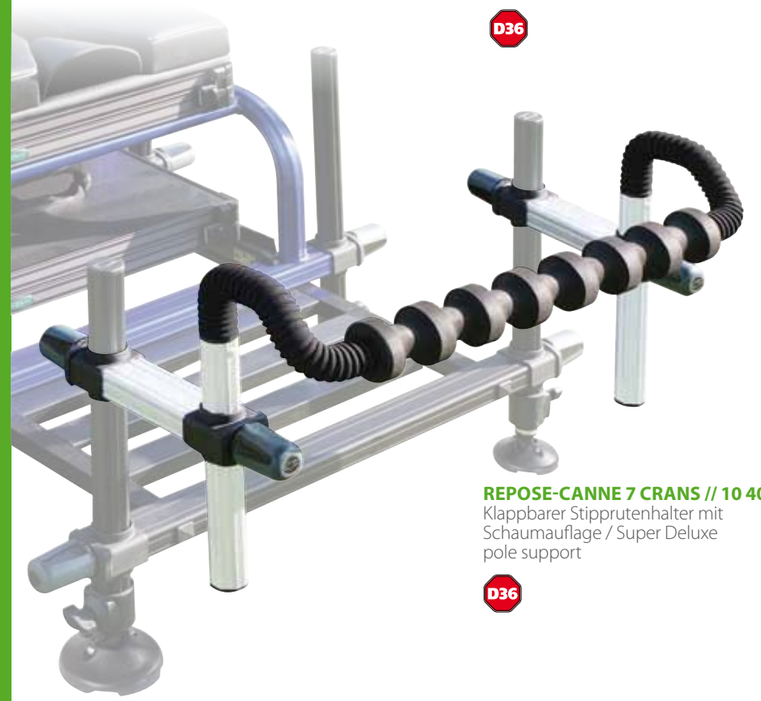

REPOSE-CANNE 7 CRANS // 10 40 58
Klappbarer Stipprutenhalter mit
Schaumauflage / Super Deluxe
pole support

D36

Open

Open est une gamme de fixation universelle compatible D36.

OPEN REPOSE-CANNE RÉVERSIBLE // 11 50 11
Open Deluxe Rutenhalter
Open Deluxe pole support

- Barres de liaison (1 étrier Open)
- Mousse crantée et lisse, réversible

D36

IDÉAL POUR VOTRE BARRE REPOSE-CANNE

ou tout autre accessoire (longueur maxi 80 cm)

SAC 80 // 70 32 30
Voir page 49

REPOSES CANNE

REPOSE CANNE D36 7 CRANS OU LISSE // 15 61 01
Vendu sans barre de liaison
Ohne Verbindungstange geliefert
Without connection arm delivered

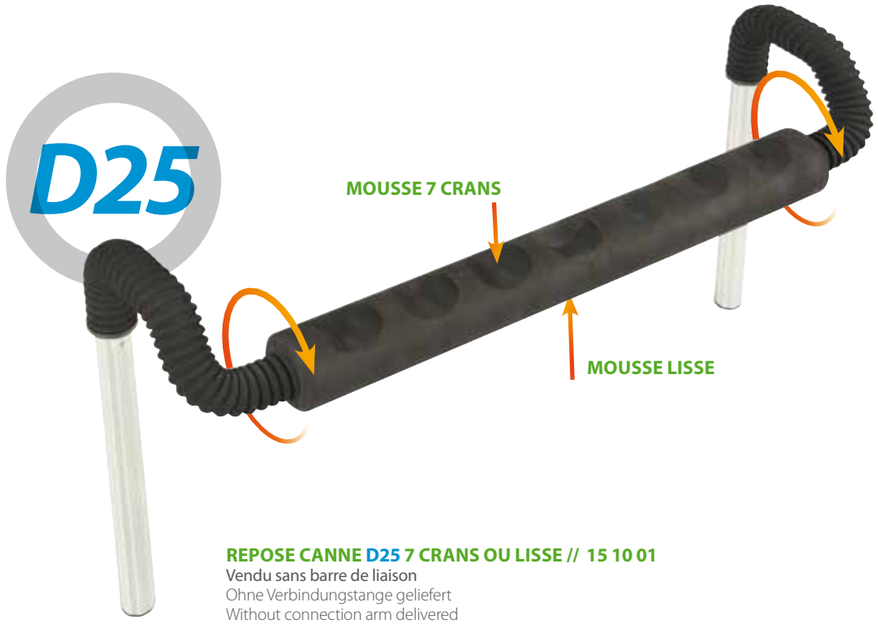

REPOSE CANNE D25 7 CRANS OU LISSE // 15 10 01
Vendu sans barre de liaison
Ohne Verbindungstange geliefert
Without connection arm delivered

BARRES DE LIAISON

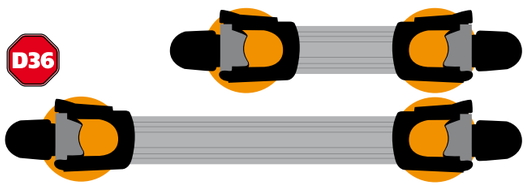

2x OPEN 160 mm // 11 41 05 Open
2x OPEN 390 mm // 11 41 08 Open

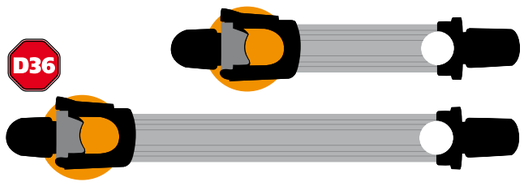

1x OPEN 160 mm // 11 41 12 Open
1x OPEN 390 mm // 11 41 14 Open

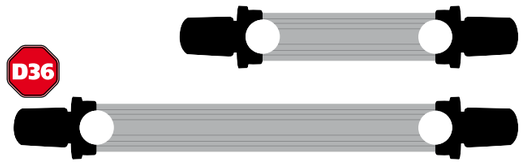

160 mm // 15 60 16
390 mm // 15 60 39

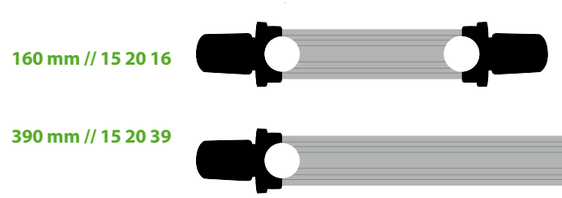

160 mm // 15 20 16
390 mm // 15 20 39

BERCEAUX
POUR FOURREAU

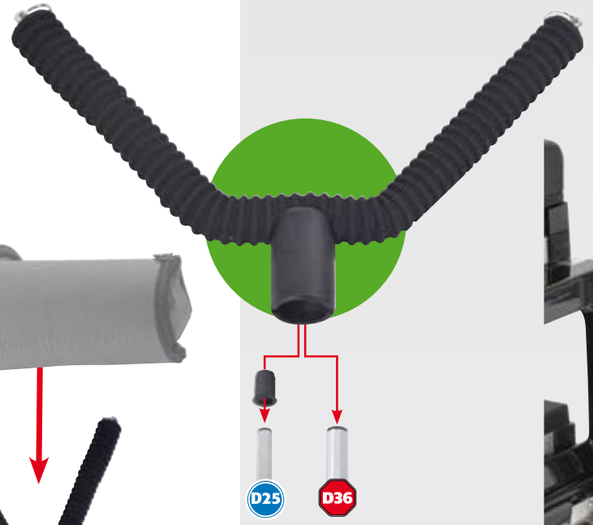

BERCEAUX // 70 10 50
Installation ultra-rapide. Il suffit d'enfiler le manchon du berceau sur un pied.
Extrem schnelle Einrichtung.
Es genügt, den Muff der Halter auf einem Fuß einzufädeln.
Ultra-fast installation. It is enough to thread the muff of the bracket on a leg.

TENDEURS // 70 10 60
Gummispanngurt
Bungee Strap

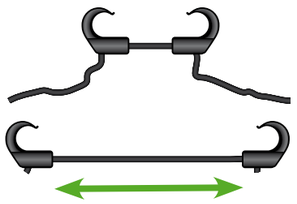

Longueur réglable
In der Länge verstellbar
Adjustable lenght

FEEDER

Support arrière strié
Gepolsterter Feederhalter für hinten / Back support pole Feeder foamed

D25	D36
70 27 40	10 40 87

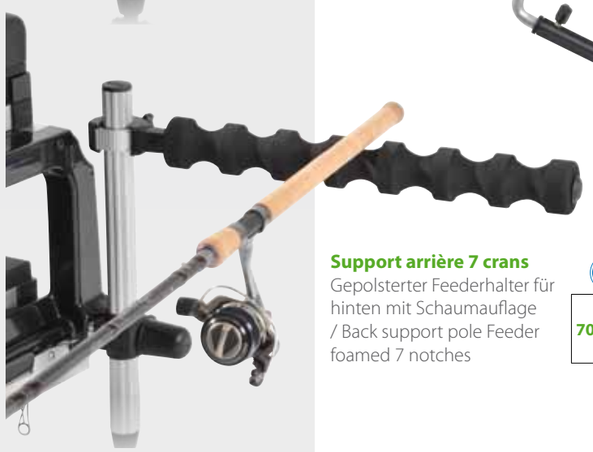

Support arrière 7 crans
Gepolsterter Feederhalter für hinten mit Schaumauflage / Back support pole Feeder foamed 7 notches

D25	D36
70 27 42	10 40 88

Bras Feeder 2 points L
Feeder Arm 2 Punkte / L 2 points Feeder Arm

D25	D36
16 51 05	16 51 15

Bras Feeder 2 points XL
Feeder Arm 2 Punkte / XL 2 points Feeder Arm

D25	D36
16 51 06	16 51 16

PETITE BARRE FEEDER // 70 27 30
Kleine Feeder Stange
Small Feeder Arm

GRANDE BARRE FEEDER // 70 27 35
Grosse Feeder Stange
Great Feeder Arm

Bras Feeder 1 point 60
Feeder Arm 1 Punkt Arm 1 point

Bras Feeder 1 point 100
Feeder Arm 1 Punkt Arm 1 point

D25	D36
16 51 01	16 51 11
16 51 02	16 51 12

TARIF PAGES 2, 4 & 5

PIEDS D25

D25 // 70 23 45 Anodisé noir

D25 // 70 23 40 Alu

D25 // 70 23 50 Alu

D25 // 70 23 60 Alu

D25 // 70 23 75 Anodisé noir

D25 // 70 23 70 Alu

D25 // 70 23 73 Alu

D25 // 70 23 85
Rallonge 270 mm
Ansatz 270 mm
270 mm Leg extension

D25 // 70 23 86
Embout de pied taraudé pour accessoires
Fusszwinge für Zubehör
Foot tip accessories

D36 // 10 20 20 Anodisé noir

D36 // 10 20 00 Alu

D36 // 10 20 21 Anodisé noir

D36 // 10 20 01 Alu

D36 // 10 20 22 Anodisé noir

D36 // 10 20 02 Alu

D36 // 10 20 23 Anodisé noir

D36 // 10 20 03 Alu

D36 // 10 20 05 Alu

D36 // 10 20 26 Anodisé noir

D36 // 10 20 06 Alu

D36 // 10 20 30 Anodisé noir

D36 // 10 20 10 Alu

D36 // 10 20 27 Anodisé noir

D36 // 10 20 07 Alu

PIEDS D36

Open RELAIS

RELAIS COUDÉ MOUSSE TARAUDÉ 200 // 11 23 30
Relais gebogen Schaum ausgebohrt
Foam bent relay with hole

RELAIS COUDÉ 250 // 11 23 10
Relais gebogen 250
Bent relay 250

RELAIS COUDÉ 400 // 11 23 12
Relais gebogen 400
Bent relay 400

SUPPORT BOURRICHE // 11 30 55
Setzkescherhalterung
Keepnet arm

RELAIS GRANDE TIGE PARAPLUIE // 11 20 05
Relais grosse Stange Schirm
Relay great arm brolly

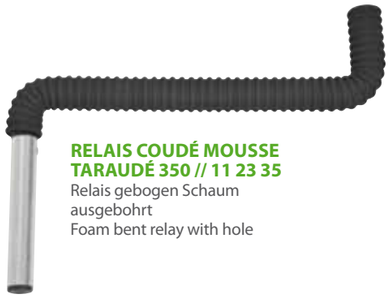

RELAIS COUDÉ MOUSSE TARAUDÉ 350 // 11 23 35
Relais gebogen Schaum ausgebohrt
Foam bent relay with hole

RELAIS DROIT Ø 36 // 11 22 06
Relais gerade Ø 36
Straight relay Ø 36

RELAIS MULTI-FONCTIONS // 11 23 40
Multi-Funktions Relais
Multi-functional relay

RELAIS DROIT Ø 25 TARAUDÉ // 11 22 01
Relais gerade
Ø 25 mit Mutter
Straight relay
Ø 25 with hole

RELAIS PETITE TIGE PARAPLUIE ESCHES // 11 20 02
Relais kleine Stange Schirm (Maden)
Relay small arm umbrella (bait)

PORTE ACCESSOIRES TÉLESCOPIQUE // 10 40 42
Teleskopische Zubehör halterung
Telescopic accessories holder

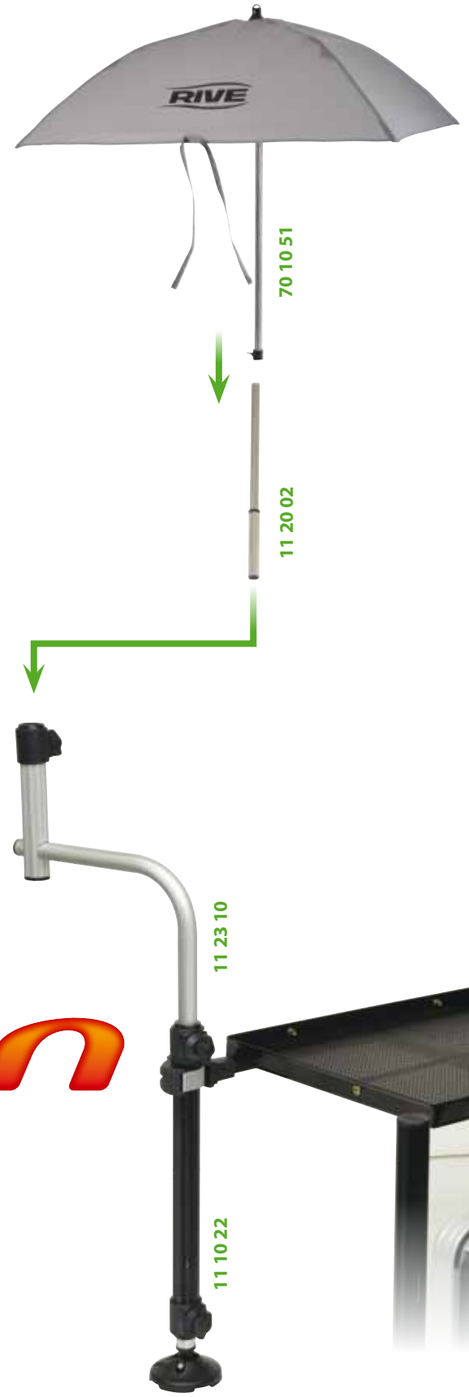

Open

TARIF PAGE 4

UNE GAMME DE RELAIS POUR POSITIONNER IDÉALEMENT VOS ACCESSOIRES !

Open PIEDS

- 600 mm -

D36 // 11 00 05
Alu

D36 // 11 00 10
Anodisé noir

- 750/1050 mm -

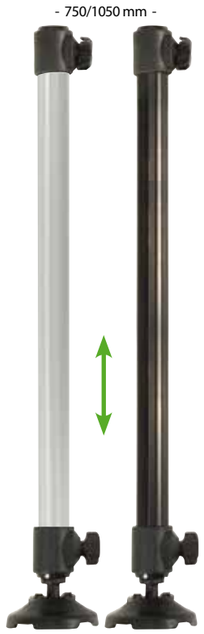

D36 // 11 10 06
Alu

D36 // 11 10 26
Anodisé noir

- 600/920 mm -

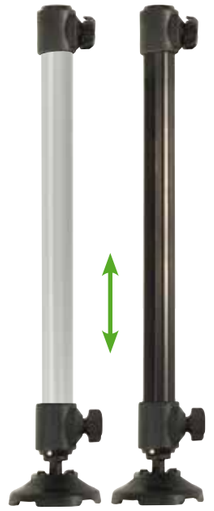

D36 // 11 10 04
Alu

D36 // 11 10 24
Anodisé noir

- 420/620 mm -

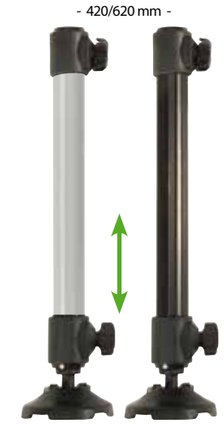

D36 // 11 10 02
Alu

D36 // 11 10 22
Anodisé noir

CHARIOTS
D25 - D36

D25 D36

70 24 05 10 70 14

Essieu avant avec poignée et attelage, sans roue.
Front Rad-Achssystem (mit Griff und Verbindungstück, ohne Rad).
Front wheel system (with attachment and Handle, without wheel).

Roue à roulement à rouleaux
Rad mit Rollenlager
Wheel with roller bearings

70 88 35

Trolley Club
34 09 50

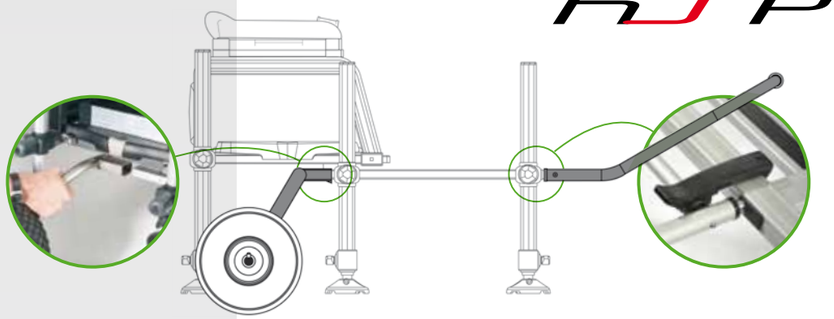

La nouvelle poignée broche comme les jambes inox se fixent respectivement de chaque côté et dans le prolongement de la plate-forme pour constituer un ensemble rigide. / Der neue Griff wie die rostfreie Füsse setzen sich auf jeder Seite und in der Verlängerung der Plattform fest, damit eine starre Gesamtheit zu bilden. / The new handle as the stainless legs are fixed on each side and in the extension of the platform to form a rigid set.

POIGNÉE BROCHE
(seule)
10 70 12

D25 D36

10 70 00

CHARIOT BROCHE COMPLET

D25 D36

70 24 10 10 70 04

CHARIOT COMPLET
Poignée étrier
(repose-pieds glissière)

D25 D36

70 83 88 10 70 11

POIGNÉE CHARIOT
Étrier

D36

CHARIOT COMPLET
D36 // 10 70 03
Poignée étrier (plate-forme HSP)

TROLLEY
TRANSPORTER INOX

TRANSPORTER INOX // 34 09 61
- Tout Inox
- 8 anneaux/sandows

· Ganz Inox
· 8 Ringe/Sandows
· All in Stainless steel
· 8 Rings/Bungee ties

SAC TROLLEY TRANSPORTER
// 37 02 07
Taille adaptée au baquet 40L Rive
Für Rive Wanne 40L geeignet
Size adapted to the 40 L Rive bucket

PARAPLUIE 2,50 M
// 34 05 25

BANDOULIÈRE RIVE // 70 87 74
Rive Schulterriemen
Rive shoulder strap

PARAPLUIE ESCHES
// 70 10 51

Pic et tige inox / Rostfrei Picke und Stange
Stainless steel pick and bar

TUBE INOX 150 CM
// 34 09 15

PIÈCES DÉTACHÉES F2

COUSSIN À TALON FIXE

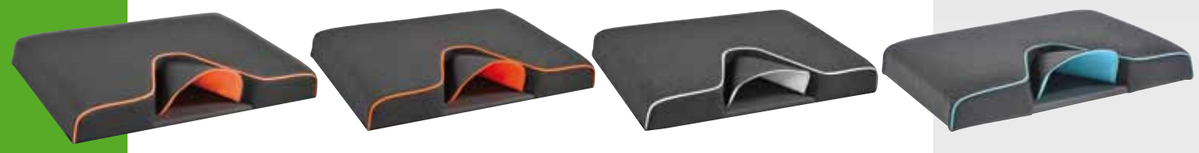

SELLIER ELEPHANT NOIR / MANGO // 99 01 02

SELLIER REQUIN NOIR / ORANGE FLUO // 99 01 01

SELLIER REQUIN NOIR / BLANC // 70 86 34

SELLIER REQUIN NOIR / AQUA // 99 01 04

COUSSIN À TALON AMOVIBLE

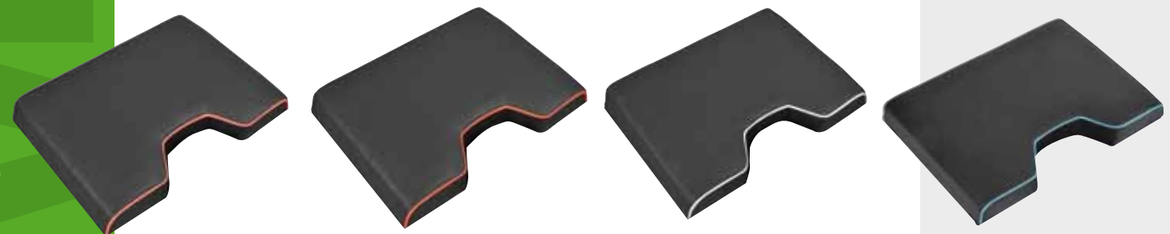

SELLIER ELEPHANT NOIR / MANGO // 99 01 11

SELLIER ELEPHANT NOIR / ORANGE FLUO // 99 01 13

SELLIER ELEPHANT NOIR / BLANC // 99 01 12

SELLIER REQUIN NOIR / AQUA // 99 01 15

SELLIER ELEPHANT NOIR / MANGO // 99 01 14

LONGUEUR MOUSSE STRIÉE 50 CM // 70 89 36

TALON AMOVIBLE // 70 86 26

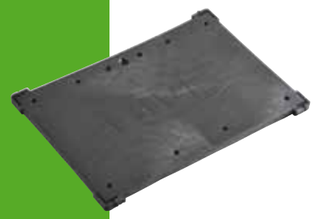

BASE COUSSIN "LOGO" // 70 86 25

BASE TIROIR ALU // 62 81 94

BASE TIROIR ALU / NOIR // 62 89 94

Siège tournant
Drehsitz/
Turning seat
70 84 01

Coussin talon fixe sans couture 70 85 12

Coussin talon fixe sans couture + Tiroir 70 85 13

Coussin cousu
Genähtes Kissen/Sewn cushion
Noir/Schwarz/Black
70 85 21

Coussin talon amovible sans couture 70 85 17

Coussin talon amovible sans couture + tiroir 70 85 18

Bloc Talon
Rutenansatz Block
Pole heel unit
70 22 21

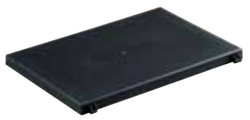

Base de coussin plastique
Kissen plastik Auflage
Cushion plastic base
70 85 05

Coussin talon fixe cousu 2 70 85 25

Coussin talon fixe cousu 2 + Tiroir 70 85 26

Tiroirs Avant
Front Schublade
Front drawers

Plastique
Plastik / Plastic
30 **70 86 62**
60 **70 86 66**

Plastique façade bois
Plastik mit Holzfassade
Plastic, wooden front
30 **70 86 72**
60 **70 86 77**

Tiroirs Côté
Seiten Schublade
Side drawers

Plastique
Plastik / Plastic
30 **70 86 61**
60 **70 86 65**

Plastique façade bois
Plastik mit Holzfassade
Plastic, wooden front
30 **70 86 71**
60 **70 86 76**

FORMAT F1 344 X 228

Poignée abattante
Klappbarer Griff
Plastic handle
70 86 80

Base de coussin
Kissen Auflage/Seat base
70 80 50

Coussin 50 + base
Kissen 50 + Auflage/
Seat 50 + base
70 80 40

Bague ClipOne
Zubehör Ring ClipOne
Accessories ring ClipOne
Carré/Quadrat/Square
Paire/Paar/Pair
D25 **70 83 97**
D36 **70 89 25**

Bague ClipOne
Zubehör Ring ClipOne
Accessories ring ClipOne
Octo
Paire/Paar/Pair
D25 **70 83 98**
D36 **70 89 26**

Chape de bague/
Ring Bügel/Ring strap
Paire/Paar/Pair **70 83 35**

Equerres & Fermoirs
(paire : droite et gauche)
Innenwinkel & Verschluss
(Paar : rechts & links)
Corner & Clasp (pair: right & left)

F1 Équerre / Innenwinkel / Corner
70 87 80

F1 Embout bloc tiroir /
Klemme Block Schublade /
Half corner
70 88 10

F1 Fermoir Tonic / Verschluss
Tonic / Tonic clasp
70 88 00

F2 Fermoir Alu gris /
Alu Verschluss grau /
Alu clasp grey
70 88 01

F1 Fermoir Alu rouge /
Alu Verschluss rot / Alu clasp red
70 88 02

F2 Équerre renfort /
Innenwinkel / Corner
70 87 90

F2 Embout renfort bloc T /
Klemme Block Schublade /
Half corner
70 88 20

Bouton L11 Pour bague et pied télescopique D36
Befestigung für L11 Ring Knob of the L11 ring
Paire/Paar/Pair **70 89 00**

Bouton L16 Pour bague et pied télescopique D25 et Open
Befestigung für L16 Ring Knob of the L16 ring
Paire/Paar/Pair **70 89 02**

Étrier complet (sans bouton)
Vollständiger Steigbügel (ohne Befestigung)
Complete stirrup (without knob)
Paire/Paar/Pair
D25 **70 83 86**
D36 **70 89 20**

Bouton d'étrier bicolore (paire)
Befestigung für Eckverbindung (Paar)
Frame corner knob (pair)
Bicolore/Zwei-Farben /Two-colour
Noir/Schwarz/Black **70 83 93**
Rouge/Rot/Red **70 83 95**
Vert/Grün/Green **70 83 96**

70 89 10

70 83 20

Rotule pour pied fixe
Gelenkfuss für fest Füsse/Mud foot for set leg
Paire/Paar/Pair
D25 **70 83 20**
D36 **70 89 10**

Rotule pour pied télescopique
Gelenkfuss für teleskopische Füsse
Mud foot for telescopic leg
Paire/Paar/Pair
D25 & D36 **70 83 20**

Mors et noix de serrage de coulisse alu (sans bouton)
2 Elemente : Klemmbacke und Befestigung Anschlag (ohne Knopf)/2 Tightening pieces (w/o knob)
70 88 56

Verrou de châssis complet (avec visserie)
Blockierungssystem für Frontgriff und Plattform HSP + Schrauben/Locking system of the front handle and platform HSP + screws
70 89 31

Ressort
Feder Spring button
70 87 60

Pied réglable
Verstellbarer Fuss
Adjustable leg
70 87 50

Socquette de pied réglable
Stoppel für verstellbaren Fuss
Stopper for adjustable leg
Paire/Paar/Pair

70 87 40

Embout tube (paire)
Rohrverschluss (Paar)
Tube cap (pair)

D25 **70 83 30**

D36 **70 89 15**

Embout/Zwinge/Cap

30 x 20 mm **70 89 16**

45 x 20 mm **70 89 17**

50 x 30 mm **70 89 18**

Pilote d'essieu avant + visserie/
Messing Zapfen + Schrauben für Frontrad-Achssystem/
Brass peak of front trolley + screws
70 88 48

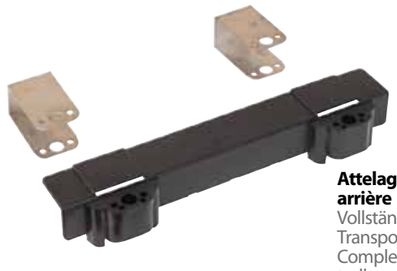

Attelage complet de chariot arrière
Vollständige Verbindung für das Transport System Auflage
Complete attachment of back trolley
D25 **70 88 46**

Enjoliveur-Essieu arrière
Radkappe-Hinter Achse
Hub cap-rear axle
D25 **70 88 45**

Pilote de chariot + visserie/
Messing Zapfen + Schrauben für Hinterrad-Achssystem/
Brass peak of rear trolley + screws
70 88 47

Essieu Arrière
Hinterrad-Achssystem
Rear axle
70 24 03 D36 D25

Manchon pilote pour essieu arrière

70 89 35

Attelage d'Essieu Avant /
Lochverbindungsstück
für Front Transport System /
Attachment piece of front trolley
10 70 15 D36
70 24 06 D25

Poignée de chariot étrier
Griff zu Füsse verbinden
Handle to connect to the feet
10 70 11 D36
70 83 88 D25

BOUTON VERROU HSP // 70 89 37

PATIN DE VERROU HSP // 70 89 38

CHARIOT COMPLET GLISSIÈRE D36 // 10 70 04

Jambe de chariot (la paire)
Bein für Transport System (paar)/Leg for trolley kit (pair)
10 70 05
Jambe de chariot

Plaque de protection pour plate-forme HSP
Neue Schutzplatte für HSP Fusspodest
New protection for HSP platform
D25 **99 05 25**
D36 **99 05 36**

Roue à roulement à rouleaux
/Rad mit Rollenlager
/Wheel with roller bearings
70 88 35

CANNES
ROUBAISIENNES

R977 — WORLDCHAMPION Didier Delannoy

1 canne 13 m
4 kits (4)
1 kit coupelle 4
5 scions monobloc
1 jeu de 3 mini extensions
1 jeu de clean caps
1 fourreau/tubes

PACK
R-977
05 03 50

Cette canne a été conçue et pensée par Didier champion du monde en Septembre 2013 à Varsovie, en Pologne.

La **R-977 WORLDCHAMPION** représente la canne parfaite pour Didier, c'est-à-dire une excellente rigidité qui lui confère une tenue exemplaire dans le vent et donc un parfait contrôle de ligne et des aguichages. Elle est pourvue d'un revêtement qui permet d'exécuter les mouvements de la canne le plus aisément possible. Elle est donc l'alliée du compétiteur de haut niveau !

Nachdem Didier im September 2013 in Warschau Weltmeister geworden ist, hat er diese Rute entwickelt. Für ihn ist sie perfekt, weil dank ihrer „Steifheit" steht sie auch hervorragend im Wind und kann somit sehr sauber geführt werden.

This pole has been designed and thought by Didier after his World Champion title acquired in September 2013 in Warsaw. The **R-977 WORLDCHAMPION** is the perfect pole in Didier's mind, that is to say, excellent rigidity which gives it a perfect control of the rig. It is provide with a coating which can perform the movements of the pole as easily as possible. It is a perfect ally of top level anglers!

Clean-cap pour brin n°2(par 2)	05 00 02
Clean-cap pour brin n°3	05 00 03
Clean-cap pour brin n°4	05 00 04
Clean cap pour brin n°5	05 00 05
Clean-cap pour brin n°6	05 00 06

Bouchon « mousse » pour mini-extension du brin n°7	05 00 07
Bouchon « mousse » pour talon (brin n°8)	05 00 09

RIVE — CHAMPION EDITION — WORLDCHAMPION Didier Delannoy — R977

3 mini-extensions

Grip kit coupelle

3,5 mm

Pas de vis kit coupelle

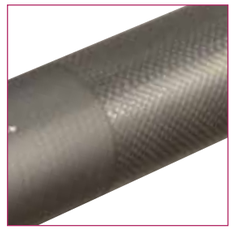

Partie renforcée Kevlar

	Longueur Länge Length (m)	Encombrement Transportlänge Folded size (m)	Poids Gewicht Weight (g)	Nb de brins Anzahl von Teilen Number of sections	Talon / Handteil Handle section (Ø mm)	Réf.
R-977 13m sans ME	13.00	1.85	1000	8	48.7	**05 03 10**
Kit (4)	6.20	1.67	180	4	38.7	**05 03 24**
Scion monobloc	1.55	1.55	20	1	14.4	**05 03 81**

4,5 mm

1 canne 13 m
2 kits 3
3 kits 2 battle
1 kit coupelle (2)
1 jeu de 3 mini extensions
1 jeu de clean caps
1 fourreau/tubes

PACK
R-975
05 02 50

3,5 mm

1 canne 13 m
3 kits (4)
1 kit coupelle (4)
5 scions monobloc
1 jeu de 3 mini extensions
1 jeu de clean caps
1 fourreau/tubes

PACK
R-972
05 01 50

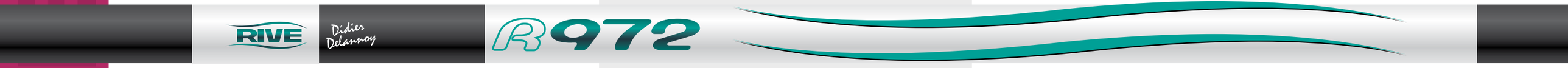

Grip kit coupelle

Pas de vis kit coupelle

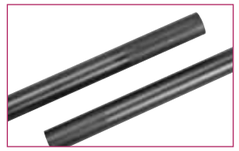

Extrémités des brins renforcés

3 mini-extensions

La **R-975** est destinée à la pêche en Carpodrome, ce qui nécessite un contrôle de ligne, des aguichages et un ferrage précis ainsi que l'utilisation de coupelles de scion et cela même par grand vent. Sa rigidité en fait l'alliée du pêcheur. Elle est aussi parfaite pour toutes les pêches en rivière au flotteur plat.

Die **R-975** ist für das Fischen i, „Carpodrom" und auch für die schwere Flussangelei bestimmt. Das Pol – Cup Kit ist so stark, dass der Angler mit sehr großen Pol – Cups füttern kann. Ideal für das Angeln im Fluss mit Lutscherpose.

The **R-975** pole is designed for « commercial fishery » fishing what requires a good control of the rig as well as the use of toss pots on the tip and this even in windy conditions. Its rigidity makes it the ally of the angler. This pole is also perfect for all rivers fishing with big flat floats.

La **R-972**, petite sœur de la R-977 est d'une très grande polyvalence et permet aux pêcheurs d'affronter tous les types de plans d'eau rencontrés en compétition.

Die **R-972** Rute ist die„ kleine Schwester" der R977. Sie ist sehr vielseitig und kann für jedes Angeln eingesetzt werden.

The **R-972** pole, small sister of the R-977 is an all-round pole and allows the anglers to face all the different fishing met in competition.

	Longueur Länge Length (m)	Encombrement Transportlänge Folded size (m)	Poids Gewicht Weight (g)	Nb de brins Anzahl von Teilen Number of sections	Talon / Handteil Handle section (Ø mm)	Réf.
R-975 13m sans ME	13.00	1.85	1100	8	48.7	**05 02 10**
Kit (4)	6.20	1.67	220	4	38.7	**05 02 24**
Kit (3)	4.65	1.65	120	3	32.3	**05 02 23**
Scion monobloc ø3.5	1.55	1.55	20	1	14.4	**05 02 80**
Scion monobloc ø4.5	1.55	1.55	20	1	14.4	**05 02 81**
R-972 13m sans ME	13.00	1.85	1080	8	48.7	**05 01 10**
Kit (4)	6.20	1.67	180	4	38.7	**05 01 24**
Scion monobloc	1.55	1.55	20	1	14.4	**05 01 81**
Pour R-977, R-975, R-972						
Kit Battle Compétiton (2)	3.10	1.63	50	2	23.10	**05 00 21**
Kit battle (2)	3.10	1.63	60	2	23.10	**05 00 22**
Kit coupelle (2)	3.10	1.63	80	2	23.10	**05 00 32**
Kit coupelle (4)	6.20	1.67	260	4	38.7	**05 00 34**

6

2

Clean-cap pour brin n°2(par 2)	05 00 02
Clean-cap pour brin n°3	05 00 03
Clean-cap pour brin n°4	05 00 04
Clean cap pour brin n°5	05 00 05
Clean-cap pour brin n°6	05 00 06

Bouchon « mousse » pour mini-extension du brin n°7	05 00 07
Bouchon « mousse » pour talon (brin n°8)	05 00 09

3,5 mm
Kit Match

4,5 mm
Power kit

Pas de vis kit
coupelle

1 canne 13 m
Extension 14,50 m
Extension 16 m
3 mini extensions
4 power kit (2)
3 kit match (2)
2 kit match (3)
1 kit coupelle (2)

PACK
16M
01 28 55

	Longueur Länge Length (m)	Encombrement Transportlänge Folded size (m)	Poids Gewicht Weight (g)	Nb de brins Anzahl von Teilen Number of sections	Talon / Handteil Handle section (Ø mm)	Réf.
R-16 Professional 13M avec ME	13.00	1.85	0.900	8	47.60	**01 28 00**
R-16 Professional 14.5M Extension	1.87	1.87	0.280	1	49.30	**01 28 91**
R-16 Professional 16M Extension	1.87	1.87	0.340	1	49.6	**01 28 92**
Power kit 2	2.70	1.38	0.030	2	22.40	**01 28 12**
Brin 3 pour Power kit	1.52	1.52	0.060	1	30.00	**01 28 15**
Scion pour Power kit	1.38	1.38	0.015	1	12.00	**01 28 13**
Kit match 2	2.70	1.38	0.020	2	22.40	**01 28 22**
Kit match 3	4.14	1.52	0.080	3		**01 28 23**
Brin 3 pour kit match	1.52	1.52	0.050	1	30.00	**01 28 27**
Scion pour kit Match	1.38	1.38	0.010	1	12.00	**01 28 25**
Kit coupelle 2	2.70	1.38	0.035	2	22.40	**01 28 05**
Brin 3 pour kit coupelle	1.52	1.52	0.065	1	30.00	**01 28 08**

Cette R-16 PROFESSIONAL est une canne de 16 mètres réels, rigide et très maniable, elle a été conçue en étroite collaboration avec nos spécialistes anglais. Elle répond donc aux exigences de pêche Outre-manche. C'est-à-dire une canne polyvalente que ce soit des gardons en canal, qu'un chevesne en rivière ou bien des carpes en fisheries. Afin de répondre à cette polyvalence, des kits match ainsi que des power kits sont disponibles ainsi qu'un kit coupelle d'une extrême rigidité et maniabilité qui est pourvu d'un pas de vis intégré. A noter que ces trois kits font exactement la même longueur ! Les brins 2 des kits match et power sont pourvus d'une partie renforcée idéalement placée, que l'on peut percer afin d'y installer une tulipe « pulla/battle ». Le pack est équipé de 3 mini-extensions qui permettent de préserver vos emmanchements lors des pêches à mi-distance.

R-16 ist eine exakte Rute von 16 Meter. Sie ist steif und einfach zu handhaben. Entwickelt in Zusammenarbeit mit englischen Experten. Diese Rute ist eine Allround Rute, die für das Fischen im See, Fluss aber auch für´s Carpodrom eingesetzt werden kann. Geliefert werden können: Match – Power - & Cupping Kit in der gleichen *exakten* Länge ! Teil 2 vom Match u. Power Kit ist verstärkt, somit kann es angebohrt werden um die „Pulla Busch" Hülse einzusetzen.

This R-16 PROFESSIONAL is a real 16 meters pole, stiff and really easy to handle. Designed in collaboration with our English experts. This pole meets to Over-sea fishing requirements. Therefore that is an all-round pole for roaches in canal, for a chub in river or carps on commercial fisheries as well. In order to answer this versatility, some match kits, power kits are available and also a cupping kit of an extreme rigidity and handiness, which is delivered with and integrated screw. Take due note that the length is exactly the same for these three kits!!
The 2 sections number of the match and power kits are provided with a reinforced area ideally placed, which you can drill to settle a "pulla bush" there. The pack is equipped with 3 mini-extensions which allow to protect your joints during short fishing.

3 mini-extensions

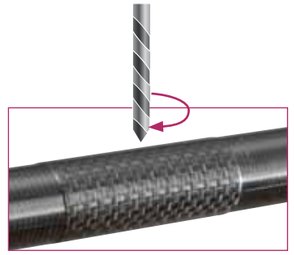

Partie renforcée perçable

1 canne 11.5 M
2 K 2 (battle)
1 K C2
1 fourreau
2 mini extensions

PACK 11,5
R 804 Power
01 25 55

M 804 Power
01 25 10

R804 POWER

R804 RIVE

CANNE
R 812
01 27 10

R812 RIVE

	Longueur Länge Length (m)	Encombrement Transportlänge Folded size (m)	Poids Gewicht Weight (g)	Nb de brins Anzahl von Teilen Number of sections	Talon / Handteil Handle section (Ø mm)	Réf.
R-804 POWER 11.5 ME	11.5	1.84	900	7	46	**01 25 10**
Kit 2 BATTLE	2.75	1.45	60	2	24	**01 25 22**
Kit 3 BATTLE	4.20	1.53	100	3	32.70	**01 25 23**
Brin 3	1.53	1.53	40	1	32.70	**01 25 83**
Kit COUPELLE (2)	2.75	1.45	60	2	24	**01 25 62**
R-812 10 ME	10.00	1.65	640	8	37.5	**01 27 10**
Kit 4	3.75	1.15	60	4	22.5	**01 27 24**

La **R-804 POWER** a été conçue pour la pêche moderne de la carpe au coup et des gros poissons. Equipée d'origine d'un kit Battle doté d'un scion monobloc avec une sortie de 4.5mm interne afin d'utiliser les plus gros élastiques.

Ideal für das moderne Fischen auf große Fische im Fließwasser. Das Battlekit hat eine Spitzenöffnung von 4,5 mm sodass auch mit sehr starken Gummis gefischt werden kann.

The **R-804 POWER** was designed for modern pole carp and big fishes fishing. Delivered with a battle kit with a 4.5mm internal monobloc tip to use the biggest elastics.

R-812 cette canne très fine de talon (37.5mm), robuste et légère, est faite pour pêcher avec une longue bannière, par exemple en carpodrome, lorsqu'il faut pêcher à la franglaise. Elle conviendra aussi aux adeptes de la pêche à la graine.

Diese sehr feine Rute ist so ausgelegt, dass man sie sowohl mit langer Schnur fischen kann aber auch verkürzt.

This very fine pole (37.5mm), solid and light is designed for fishing with a long line, for example on commercial fisheries, when you use "the franglaise". Also this pole is perfect for the seeds anglers.

François Desserme
Champion de France
Champion du Monde
par équipe

SÈCHE-CANNE //81 05 11
- 14 plots de séchage ø 6mm à 26.7mm
- Minuteur
- Soufflage par air ambiant

Pole dryer
- 14 blocks of drying ø 6mm to 26.7mm
- Timer
- Blowing air

Rute Trockner
- 14 Trocknerblöcke
- Schaltuhr
- Luftblasen

CANNES BOLOGNAISES

Les cannes « **bolognaises Rive** » ont été spécialement conçues pour affronter tout type de pêche et aussi pour les spécialistes de cette technique. Vous pouvez utiliser aussi bien des flotteurs légers pour une pêche à « laisser passer » que des flotteurs lourds pour une pêche à « bloquer ».

Die « **bolognaises Rive** » sind ideal für jede Art von Fischerei sowie für Bolo-Spezialisten.

The « **bolognaises Rive** » rods are especially designed to tackle all fishing and are ideal for bolognaise style. You can use light floats for all round fishing or heavy floats for fishing to hand as well.

	Longueur Länge Length (m)	Encombrement Transportlänge Folded size (m)	Poids Gewicht Weight (g)	Nb de brins Anzahl von Teilen Number of sections	Puissance Übungsgewicht Casting weight (g)	Nombre d'anneaux Anzahl von Ringen Number of rings	Réf.
R-524 700 light	7.00	1.60	320	6	2/6	9	**01 61 10**
R-546 700 medium	7.00	1.42	320	7	4/10	10	**01 61 15**
R-568 700 strong	7.00	1.42	340	7	6/15	10	**01 61 20**

TARIF PAGE 15

CANNES ANGLAISES

Les cannes « **anglaises Rive** » ont été spécialement conçues pour couvrir toutes les pêches à l'anglaise. Elles sont équipées de portes moulinet et anneaux FUJI. Livrées dans une housse.

Die „**Rive Match**" Rutenserie wurde entworfen, um alle Bereiche des Matchfischens abzudecken. Die Premium Ruten sind mit Fuji Ringen und Fuji Rollenhalter ausgestattet, sie werden in Futteral geliefert.

The « **RIVE Match** » rods were specially designed to cover all the Match fishing style. They are equipped with FUJI reel seat and Fuji rings. Delivered in a cover.

	Longueur Länge Length (m)	Encombrement Transportlänge Folded size (m)	Poids Gewicht Weight (g)	Nb de brins Anzahl von Teilen Number of sections	Puissance Übungsgewicht Casting weight (g)	Nombre d'anneaux Anzahl von Ringen Number of rings	Réf.
R-Waggler 390 Light	3.90	1.35	120	3	3/8	13	**01 45 30**
R-Waggler 390 Medium	3.90	1.35	120	3	6/12	13	**01 45 35**
R-Waggler 420 Light	4.20	1.45	130	3	4/12	14	**01 45 40**
R-Waggler 420 Medium	4.20	1.45	140	3	8/16	14	**01 45 45**

ANGLAISES
RM6

Cette gamme de canne anglaise (**RIVE MATCH 6**) 3 brins bénéficie des toutes dernières technologies et répondent aux exigences des compétiteurs. Elles sont équipées de porte moulinet Fuji, d'un talon en liège et d'un anneau pour accrocher votre hameçon.

Diese Serie von 3-teiligen Match-Ruten (**RIVE MATCH 6**) profitiert von den neuesten Technologien und erfüllt alle Erwartungen der modernen Angler. Die Ruten sind ausgestattet mit Fuji Rollenhalter, Korkgriff, SIC-Ringen und Hakenhalter.

This range of match rods (**RIVE MATCH 6**) in 3 pieces benefits from the latest technologies and meet the expectations of the competitors. They are equipped with a Fuji reel seat, a cork handle, SIC guides and a ring to hang your hook.

	Longueur Länge Length (m)	Encombrement Transportlänge Folded size (m)	Poids Gewicht Weight (g)	Nb de brins Anzahl von Teilen Number of sections	Puissance Übungsgewicht Casting weight (g)	Nombre d'anneaux Anzahl von Ringen Number of rings	Réf.
RM6 3.90 LIGHT 13'	3.90	1.35	155	3	5 à 12	13	**05 62 01**
RM6 4.20 MEDIUM 14'	4.20	1.45	170	3	6 à 15	14	**05 62 02**
RM6 4.50 MEDIUM 15'	4.50	1.55	180	3	8 à 18	15	**05 62 03**
RM6 4.20 LONG DISTANCE 14'	4.20	1.45	175	3	6 à 18	14	**05 62 11**

TARIF PAGE 15

COMMERCIAL MATCH
R-CM6

Cette série de 3 cannes anglaises 2 brins (**RIVE COMMERCIAL MATCH**) a été conçue en étroite collaboration avec nos pêcheurs d'outre-manche afin de répondre à la demande particulière des « commercial fisheries ». Ces cannes peuvent lancer des wagglers de poids différents. Leur grande réserve de puissance tout en gardant de la souplesse leur permet de s'adapter aux différents poissons rencontrés dans les fisheries anglaises (carpes, F1, brèmes…). Elles sont parfaites pour les pêches aux pellets wagglers.

Diese Serie von zweiteiligen Matchruten wurde in enger Zusammenarbeit mit englischen Top-Anglern für die speziellen Bedürfnisse an den kommerziellen Seen entwickelt. Die Ruten können mit verschiedenen Waggler-Gewichten genutzt werden, sie haben die Flexibilität und Stärke sich an die verschiedenen Fischarten in den Commercials anzupassen (Karpfen, Schleie, Brassen, Karausche,…). Sie sind auch perfekt geeignet zum Fischen mit dem Pellet-Waggler.

This series of three match rods in 2 pieces was developed in close collaboration with UK anglers to meet the particular demand of the commercial fisheries anglers. Which require to use a rods for different weight of waggler with high power reserve while retaining the flexibility to adapt to different types of fish found in the UK commercial fisheries (carp, F1, bream ...). They are perfect for fishing the pellets wagglers.

	Longueur Länge Length (m)	Encombrement Transportlänge Folded size (m)	Poids Gewicht Weight (g)	Nb de brins Anzahl von Teilen Number of sections	Puissance Übungsgewicht Casting weight (g)	Nombre d'anneaux Anzahl von Ringen Number of rings	Réf.
RCM6 300 Commercial 10'	3.00	1.57	135	2	3 à 10	11	**05 63 01**
RCM6 330 Commercial 11'	3.30	1.70	145	2	4 à 12	12	**05 63 02**
RCM6 360 Commercial 12'	3.60	1.85	150	2	5 à 12	13	**05 63 03**

METHOD FEEDER
R METHOD

Ces cannes en 2 brins ont été conçues en étroite collaboration avec nos pêcheurs d'outre-manche, grands spécialistes de la pêche au Method Feeder. Elles bénéficient d'action permettant de contrer les plus gros poissons tout en conservant de la souplesse pour ne pas décrocher les plus petits.

Diese Zweiteiligen Ruten sind in enger zusammen Arbeit mit unserem englischen Feederspezialisten für das Method Fischen entwickelt worden. Sie haben genug Kraft für grosse Fische aber sind dennoch sensibel genug für feine Bisse und kleine Fische.

These 2 sections rods were designed in close collaboration with our UK anglers, specialist of the method feeder fishing. These rods have an action with enough strength to counter the bigger fish while maintaining flexibility for the smaller fish.

	Longueur Länge Length (m)	Encombrement Transportlänge Folded size (m)	Poids Gewicht Weight (g)	Nb de brins Anzahl von Teilen Number of sections	Puissance Übungsgewicht Casting weight (g)	Nombre d'anneaux Anzahl von Ringen Number of rings	Réf.
R-feeder 300 10'	3.00	1.58	130	2+1	20/50	15	**01 76 10**
R-feeder 330 11'	3.30	1.73	160	2+1	20/50	15	**01 76 15**
R-feeder 360 12'	3.60	1.87	180	2+1	20/50	16	**01 76 20**

Fibre de verre Glasfaser Fiber glass	Scion 1	1	**01 76 25**
	Scion 2	2	**01 76 26**
	Scion 3	3	**01 76 27**

Fibre de carbone Kohlefaser Carbon fiber	Scion 4	1	**01 76 30**
	Scion 5	1.5	**01 76 31**
	Scion 6	2	**01 76 32**
	Scion 7	3	**01 76 33**

TARIF PAGE 16

FEEDER
R FEEDER

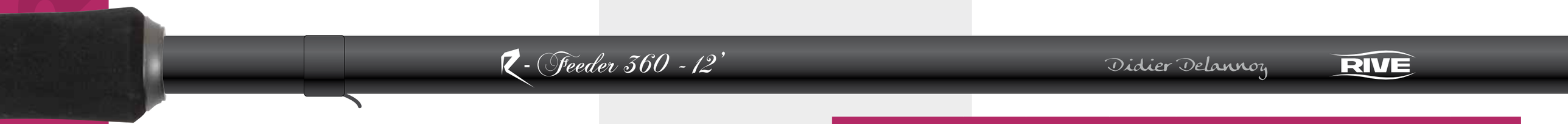

Ces cannes feeder en 2 brins bénéficient d'un blank très fin et d'une action très douce, équipées de nombreux anneaux, elles raviront les adeptes de la pêches au feeder.

Diese sehr dünne , leichte und Zweiteilige Feederrute hat eine sehr enge Beringung.

These feeder rods in 2 sections have a very fine blank and a light action, equipped with many rings, they will delight the fans of feeder fishing.

	Longueur Länge Length (m)	Encombrement Transportlänge Folded size (m)	Poids Gewicht Weight (g)	Nb de brins Anzahl von Teilen Number of sections	Puissance Übungsgewicht Casting weight (g)	Nombre d'anneaux Anzahl von Ringen Number of rings	Réf.
R-feeder 300 10'	3.00	1.58	140	2+1	10/40	15	**01 75 30**
R-feeder 330 11'	3.30	1.73	160	2+1	10/40	17	**01 75 35**
R-feeder 360 12'	3.60	1.87	170	2+1	10/40	18	**01 75 40**

Fibre de verre Glasfaser Fiber glass	Scion 1	1/2	**01 75 45**
	Scion 2	3/4	**01 75 46**
	Scion 3	1	**01 75 47**

Fibre de carbone Kohlefaser Carbon fiber	Scion 4	1/2	**01 75 51**
	Scion 5	3/4	**01 75 52**
	Scion 6	1	**01 75 53**
	Scion 7	1.25	**01 75 54**
	Scion 8	1.5	**01 75 55**
	Scion 9	2	**01 75 56**

FEEDER LONG CAST
R FEEDER LONG CAST

Ces cannes feeders "**Long Cast**" ont été conçues pour toutes les pêches au feeder à longue distance (40m et plus). Disponible en différentes tailles et actions, elles permettent au pêcheur de choisir la canne qui lui convient, selon les parcours rencontrés, poissons recherchés. Pour permettre des lancers encore plus longs et précis, elles bénéficient d'anneaux dit « LOW RYDER », compatible avec tresse.

Diese "**Long Cast**" Feederruten sind ideal für das Fischen auf große Distanzen (40m und mehr). Sie sind lieferbar in verschiedenen Längen und Aktionen, so kann jeder Angler die optimale Rute für sich auswählen. Die neuen „Low Ryder" Ringe sind sehr glatt und somit ideal zum Fischen mit geflochtener Schnur.

These « **Long Cast** » feeder rods were designed for long distance feeder fishing (40 meters and more). Available in different sizes and actions, they allow the angler to choose his rods that suits him. To allow even longer cast and accurately, they have new guides called "LOW RYDER" compatible with braid.

TARIF PAGE 16

	Longueur Länge Length (m)	Encombrement Transportlänge Folded size (m)	Poids Gewicht Weight (g)	Nb de brins Anzahl von Teilen Number of sections	Puissance Übungsgewicht Casting weight (g)	Nombre d'anneaux Anzahl von Ringen Number of rings	Réf.
R-Long Cast 360 Light 12'	3.60	1.27	140	3+1	30/70	16	**01 77 10**
R-Long Cast 360 Medium 12'	3.60	1.27	180	3+1	50/90	15	**01 77 15**
R-Long Cast 390 Light 13'	3.90	1.37	180	3+1	30/70	17	**01 77 20**
R-Long Cast 390 Heavy 13'	3.90	1.37	220	3+1	60/120	16	**01 77 25**
R-Long Cast 420 Medium 14'	4.20	1.48	260	3+1	50/90	16	**01 77 30**
R-Long Cast 420 Heavy14'	4.20	1.48	240	3+1	60/120	16	**01 77 35**

Fibre de verre Glasfaser Fiber glass	Scion 1	1/2	**01 77 40**
	Scion 2	3/4	**01 77 41**
	Scion 3	1	**01 77 42**
	Scion 4	1.25	**01 77 43**
	Scion 5	1.5	**01 77 44**
	Scion 6	2	**01 77 45**
	Scion 7	3	**01 77 46**
	Scion 8	4	**01 77 47**

Fibre de carbone Kohlefaser Carbon fiber	Scion 1	1/4	**01 77 50**
	Scion 2	1/2	**01 77 51**
	Scion 3	3/4	**01 77 52**
	Scion 4	1	**01 77 53**
	Scion 5	1.25	**01 77 54**
	Scion 6	1.5	**01 77 55**
	Scion 7	2	**01 77 56**
	Scion 8	2.5	**01 77 57**
	Scion 9	3	**01 77 58**
	Scion 10	4	**01 77 59**

Longue poignée pour lancers plus long.
Langer Griff für Werfen Länger.
Long handle for longer cast.

FEEDER
RF6

Cette gamme de canne Feeder, a été conçue afin de répondre aux différentes demandes des pêcheurs au feeder. Elles sont équipées d'un porte moulinet Fuji, d'un anneau accroche hameçons et d'une poignée liège avec talon en mousse afin d'avoir une bonne prise en main lors des combats avec les plus gros poissons.

Diese Serie von Feeder Ruten ist entwickelt für die verschiedenen Bedürfnisse der Feeder Angler. Sie sind ausgestattet mit Fuji-Rollenhalter, SIC Ringen, Hakenhalter und Korkgriff mit kurzem Neopren Teil für sicheren Griff.

This range of Feeder rods has been designed to meet the different demands of feeder angler. They are equipped with a Fuji reel seat, SIC guides, grip ring hooks and cork handle with foam heel to get a good grip when fighting big fish.

TARIF PAGE 16

	Longueur Länge Length (m)	Encombrement Transportlänge Folded size (m)	Poids Gewicht Weight (g)	Nb de brins Anzahl von Teilen Number of sections	Puissance Übungsgewicht Casting weight (g)	Nombre d'anneaux Anzahl von Ringen Number of rings	Réf.
RF6 270 Medium 9' Scion 2, 3 et 4	2.70	1.40	125	2+scions	5 à 20	12	**05 64 01**
RF6 300 Medium 10' Scion 2, 3 et 4	3.00	1.40	135	2+scions	5 à 20	13	**05 64 02**
RF6 330 Light 11' Scion 3, 4 et 5	3.30	1.40	170	3+scions	10 à 25	14	**05 64 03**
RF6 360 Light 12' Scion 3, 4 et 5	3.60	1.30	175	3+scions	15 à 30	15	**05 64 04**

Fibre de carbone Kohlefaser Carbon fiber	Scion 0	0,25	**05 69 00**
	Scion 1	0.5	**05 69 01**
	Scion 2	0.75	**05 69 02**
	Scion 3	1	**05 69 03**
	Scion 4	1.5	**05 69 04**
	Scion 5	2	**05 69 05**

Fibre de verre Glasfaser Fiber glass	Scion 6	0,5	**05 69 06**
	Scion 7	0,75	**05 69 07**
	Scion 8	1	**05 69 08**

	Longueur Länge Length (m)	Encombrement Transportlänge Folded size (m)	Poids Gewicht Weight (g)	Nb de brins Anzahl von Teilen Number of sections	Puissance Übungsgewicht Casting weight (g)	Nombre d'anneaux Anzahl von Ringen Number of rings	Réf.
RF6 390 Light 13' Scions 1,2 et 3	3.90	1.40	200	3+scions	15 à 50	14	**05 64 05**
RF6 390 Medium 13' Scions 1,2 et 3	3.90	1.40	215	3+scions	15 à 50	14	**05 64 11**

Fibre de carbone Kohlefaser Carbon fiber	Scion 1	1	**05 69 10**
	Scion 2	1.5	**05 69 11**
	Scion 3	2	**05 69 12**
	Scion 4	2.5	**05 69 13**

Fibre de verre Glasfaser Fiber glass	Scion 5	1.5	**05 69 21**
	Scion 6	2	**05 69 22**

	Longueur Länge Length (m)	Encombrement Transportlänge Folded size (m)	Poids Gewicht Weight (g)	Nb de brins Anzahl von Teilen Number of sections	Puissance Übungsgewicht Casting weight (g)	Nombre d'anneaux Anzahl von Ringen Number of rings	Réf.
RF6 400 Heavy Scions 1,2 et 6	4.00	1.70	310	3+scions	30 à 120	12	**05 64 21**
RF6 430 Heavy Scions 1,2 et 6	4.30	1.85	350	3+scions	30 à 120	13	**05 64 22**

Fibre de carbone Kohlefaser Carbon fiber	Scion 1	2	**05 69 31**
	Scion 2	3	**05 69 32**
	Scion 3	4	**05 69 33**

Fibre de verre Glasfaser Fiber glass	Scion 4	2	**05 69 41**
	Scion 5	3	**05 69 42**
	Scion 6	4	**05 69 43**

SAC CARRYALL FEEDER // 36 51 01

Livré avec 4 boîtes plastiques (vendues sans cages feeder).
Feeder tasche mit 4 boxen (Ohne Feeder).
Delivered with 4 plastic boxes (Without cage feeder).

BOÎTE POUR SAC CARRYALL FEEDER // 70 32 72

Vendues sans cages feeder
Ohne Feeder
Without cage feeder

TARIF PAGE 7

ÉPUISETTE & MANCHES

R016 :
Manche d'épuisette « spécial carpodrôme » de 2.70m avec manchon facilitant la mise en bourriche du poisson./ Special 2.70m commercial fisheries handle./ Spezieller Karpfen Kescherstiel in 2.70m.

R018 :
Manche d'épuisette de 4.50m, ses 2 derniers brins sont pourvus de pas de vis. /4.50m handle with 2 screws thread on the top of the 2 last section. /

R020 :
Manche d'épuisette de 5.50m destiné à la compétition. Il est ultra-rigide et équipé d'un manchon qui facilite la mise en bourriche du poisson. – 5.50m competiton handle, ultra-stiff. – 5.50m Kescherstiel für Wettkämpfe, ultra-steif

	Longueur Länge Lenght (m)	Encombrement Transportlänge Folded size (m)	Poids Gewicht Weight (g)	Nb de brins Anzahl von teilen Number of section	Talon/Handteil Handle section (ø mm)	Réf
R-016	2.70	1.50	350	2+1	30	01 99 60
R-018	4.50	1.65	400	3	28	01 99 65
R-020	5.50	1.55	440	4+1	37	01 99 70

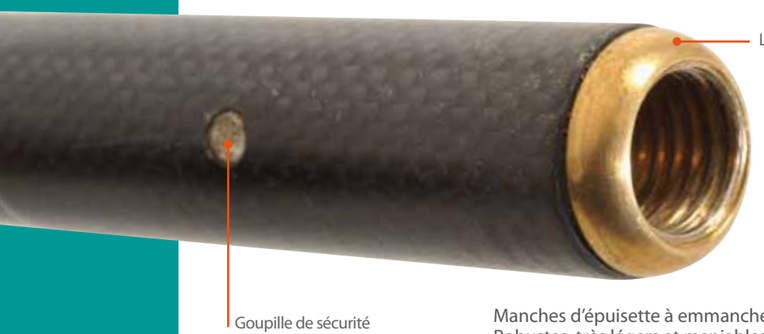

Manches d'épuisette à emmanchement. **Robustes, très légers et maniables.** / Kescherstiel. Robust, sehr leicht und handlich für seine Länge. / Take apart landing net handles. Strong, stiff and well-balanced.

COMPÉTITION SQUARE
L // 45 x 35 cm 42 02 45
XL // 50 x 40 cm 42 02 50

BIG FISH RUBBER MESH
XL // 50 x 40 cm 42 04 50
XXL // 60 x 45 cm 42 04 60

COMPETITION OVALE
L // 40 x 35 cm 42 01 40
XL // 50 x 40 cm 42 01 50

ALL ROUND
L // 45 x 35 cm 42 03 45
XL // 50 x 40 cm 42 03 50

COMPETITION NYLON Ø35
42 01 35

COMPETITION NYLON Ø45
42 01 36

BOURRICHES

BARRE MULTI-ACCESSOIRES
Multi accessories arm

D36
10 40 34

SAC BOURRICHE EVA // 70 32 25
63 X 20 X H60
Setzkescher Tasche E.V.A
Keepnet bag E.V.A

T2 D25 **70 24 07**
T4 D36 **10 70 16**

PILOTE DE BOURRICHE (SEUL) // 70 88 49
Zapfen für Setzkescher
Brasspeak of keepnet

ARCEAUX
Renforcés

COMPETITON
3 M - **43 02 30**
4 M - **43 02 40**

RUBBER
3 M - **43 03 30**
4 M - **43 03 40**

ANNEAUX
Lestés et protégés

TARIF PAGES 2, 4 & 7

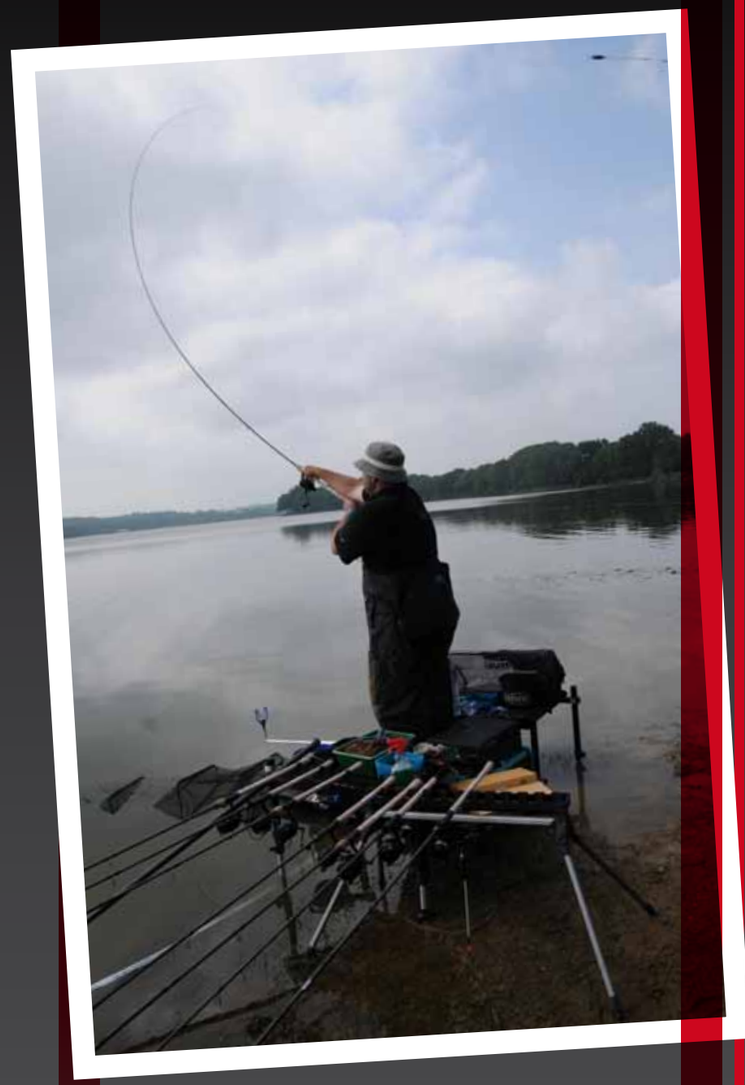

Pour 2015,
Je vous présente notre nouvelle
gamme de moulinets !

Didier Delannoy

Prototype #27K

MOULINETS

R-FEEDER

- Bobine Aluminium
- Manivelle enrobée carbone
- Roulements à bille : 10+1
- Frein avant à disque
- Enroulement spire jointive
- Anti-retour infini
- Traité anticorrosion
- 1 bobine supplémentaire

- Alu spule
- Carbon kurbel
- Kugellager 10+1
- Kopf bremse
- Sehr gute schnur verlegung
- Extra alu spule

- Aluminium spool
- Coated carbon handle
- Ball bearings : 10+1
- Disc front drag
- Jointed spiral winding
- Infinite anti-reverse
- Anti-corrosion teatment
- 1 extra spool

Taille/size	Tour de manivelle/ per handle turn	Contenance/ Capacity	Poids/ Weight
3000	0.74m	0.22-180m	0.320g
4000	0.75m	0.28-180m	0.420g
5000	0.83m	0.30-180m	0.440g

R3000 FEEDER

72 80 01

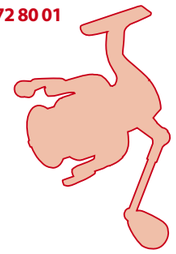

Bobine supplémentaire
72 82 06

R4000 FEEDER

72 80 02

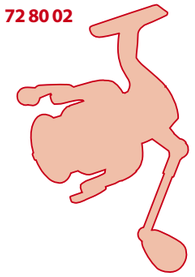

Bobine supplémentaire
72 82 07

R5000 FEEDER

72 80 03

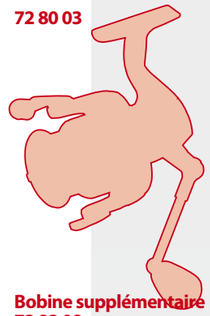

Bobine supplémentaire
72 82 08

R-MATCH *HIGH SPEED*

- Bobine Aluminium anodisée noir
- Manivelle carbone
- Roulements à bille : 8+1
- Frein avant à disque
- Enroulement spire jointive
- Anti-retour infini
- Line-clip avec amortissement souple
- 1 bobine supplémentaire

- Alu spule
- Carbon kurbel
- Kugellager 8+1
- Kopf bremse
- Sehr gute schnur verlegung
- Extra alu spule

- Black anodized
- Carbon handle
- Ball bearings : 8+1
- Disc front drag
- Jointed spiral winding
- Infinite anti-reverse
- Soft damping line-clip
- 1 extra spool

Taille/size	Tour de manivelle/ per handle turn	Contenance/ Capacity	Poids/ Weight
3000	1.05m	0.18-200m	0.235g
4000	1.15m	0.20-200m	0.260g

R3000 MATCH HIGH SPEED

72 80 31

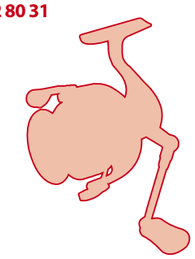

Bobine supplémentaire
72 82 16

R4000 MATCH HIGH SPEED

72 80 32

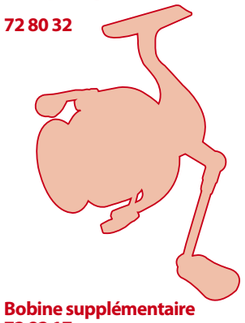

Bobine supplémentaire
72 82 17

TARIF PAGE 14

ELASTIQUE
PLEIN

TARIF PAGE 14

Ces élastiques pleins ont été testés par nos meilleurs pêcheurs et en particulier par notre champion du monde. Ils allient souplesse et glisse parfaite grâce à la qualité de la matière première. Avec une faible mémoire, ils reviennent très bien en place dans le scion, et cela même sous tension minimum ! Leur réserve de puissance permet d'épuiser les plus beaux poissons. Vendus en longueur de 8 mètres sur plioirs Rive 19 x 1.6 (Blanc). / Die neuen Rive Gummizüge wurden vorab von den besten Anglern Frankreichs ausgiebig getestet und auch auf der Weltmeisterschaft 2013 von Didier Delannoy persönlich gefischt ! Sie haben eine gute Flexibilität und sind sehr gleitfähig. Selbst bei einer nur geringen Spannung, ziehen sie sich wieder sehr gut in die Rutenspitze zurück. Die 9 verschiedenen Stärken ermöglichen das Fischen von sehr leicht bis hin zu extrem starken Fischen. Die Gummizüge werden in 8m Länge auf einem weißen Rive Wickler (19 x 1,6 cm) geliefert. / These solid elastics were tested by our best fishermen and particularly by the current World Champion. They ally flexibility and a perfect glide thanks to the quality of the raw material. With a low memory, they return very well in position in the tip, and even under minimum tension! Their power reserve allows to exhaust the most beautiful fishes. Sold by 8 meters length on Rive winder 19 x 1.6 (white).

0.53 Ø — **N° 0 // 76 01 01**
8 meters 0.53 Ø

0.63 Ø — **N° 1 // 76 01 02**
8 meters 0.63 Ø

0.70 Ø — **N° 2 // 76 01 03**
8 meters 0.70 Ø

0.75 Ø — **N° 3 // 76 01 04**
8 meters 0.75 Ø

0.85 Ø — **N° 4 // 76 01 05**
8 meters 0.85 Ø

0.91 Ø — **N° 5 // 76 01 06**
8 meters 0.91 Ø

1.06 Ø — **N° 6 // 76 01 07**
8 meters 1.06 Ø

1.15 Ø — **N° 7 // 76 01 08**
8 meters 1.15 Ø

1.27 Ø — **N° 8 // 76 01 09**
8 meters 1.27 Ø

ELASTIQUE
CREUX

Ces élastiques creux de 1ère qualité allient souplesse et puissance grâce à la matière double silicone qui les composent. Ils ont une faible mémoire, une glisse parfaite ainsi qu'une haute résistance à l'abrasion. Ils s'étendent jusqu'à 7 fois leur taille initiale. Vendus en longueur de 3 mètres.
/This 1st quality Hollow elastics combine flexibility and powerful through the double silicone material that compose them. They have low memory, a perfect glide and a high abrasion resistance. They extend up to 7 times their original size. Length of 3 meters./
/Diese Rive Gummizüge haben eine gute Flexibilität und sind sehr gleitfähig. Selbst bei einer nur geringen Spannung, ziehen sie sich wieder sehr gut in die Rutenspitze zurück. Sie erstrecken sich bis zu 7 Male ihrer Anfangsgröße. Die Gummizüge werden in 3m Länge geliefert./

-Elastique creux de 1ère qualité
-Matière double silicone
-Souplesse couplée de puissance
-Elasticité jusqu''a 7 fois sa taille
-Longue durée de vie
-Glisse parfaite, haute résistance d'abrasion
-Faible mémoire
-3 mètres

- 1st quality hollow elastic
- double silicon material
- Flexibility/soft coupled of strength
- Elasticity up to 7 times
- Long life time
- Perfect glide, high abrasion resistance
- Low memory
- 3 meters

- Hohlgummi in bester Qualität
- 2-faches Silikon Material
- dehnbar bis zur 7-fachen Länge
- perfekte Kombination Weichheit/Stärke
- leichtes Gleiten, hohe Abriebfestigkeit
- wenig Memory-Effekt
- lange Lebensdauer
- 3 Meter

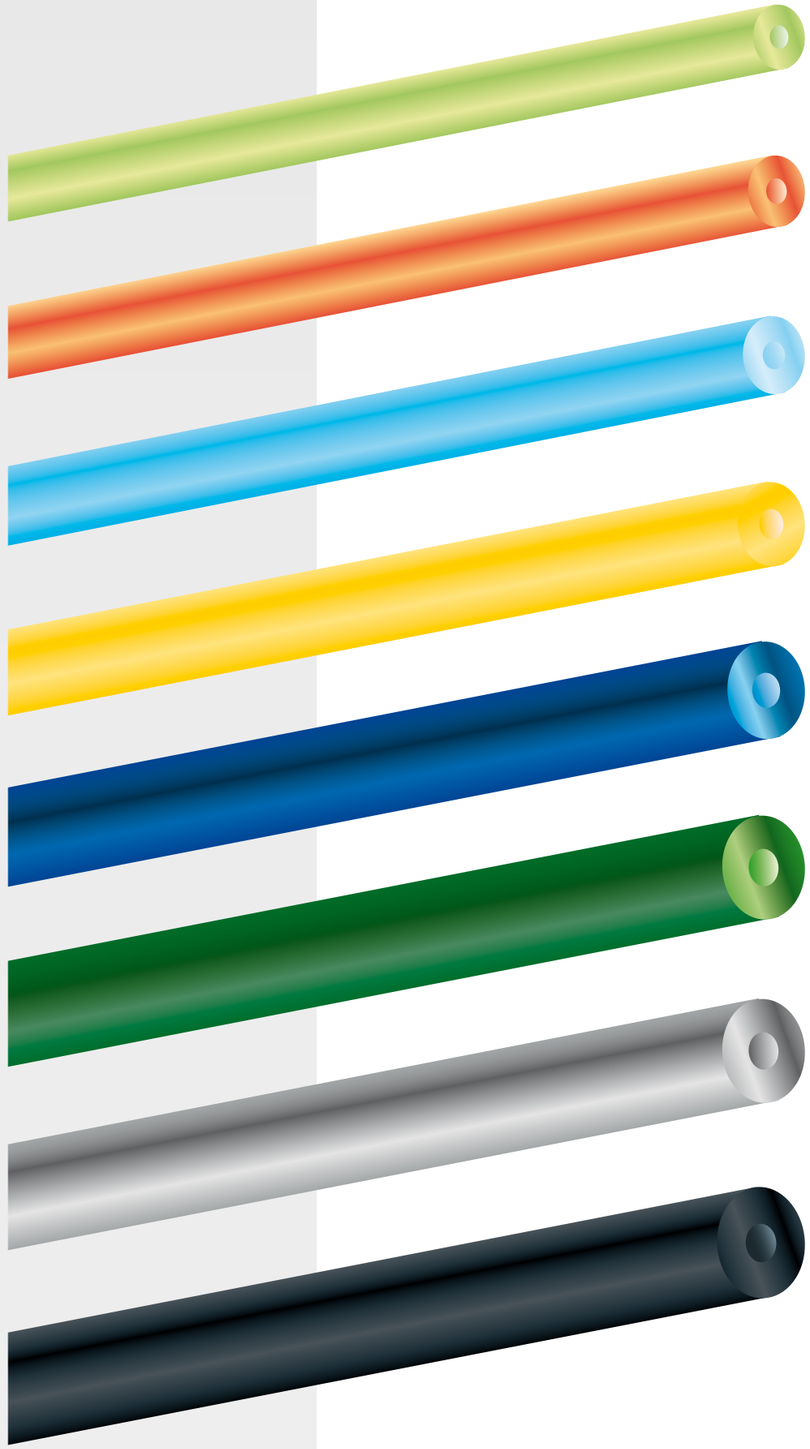

1.30 Ø — N° 3-5 // 76 02 13 — 3 meters 1.30 Ø

1.50 Ø — N° 4-6 // 76 02 15 — 3 meters 1.50 Ø

1.80 Ø — N° 5-8 // 76 02 18 — 3 meters 1.80 Ø

2.10 Ø — N° 6-10 // 76 02 21 — 3 meters 2.10 Ø

2.30 Ø — N° 8-12 // 76 02 23 — 3 meters 2.30 Ø

2.50 Ø — N° 12-16 // 76 02 25 — 3 meters 2.50 Ø

2.70 Ø — N° 14-18 // 76 02 27 — 3 meters 2.70 Ø

3.00 Ø — N° 18+ // 76 02 30 — 3 meters 3.00 Ø

NYLON

FLUORO-CARBONE

Le « Fluoro-carbon » est transparent et parfaitement invisible sous l'eau. Il assure une bonne présentation de l'esche. Le must pour les pêches difficiles et lorsque les eaux sont claires. Disponible en bobine de 30 mètres.

Die «Fluorocarbon» transparent ist nahezu unsichtbar unter Wasser, dadurch können Hakenköder perfekt angeboten werden. Ideale Vorfachschnur für schwierige Bedingungen oder klarem Wasser. Erhältlich auf 30 Meter Spulen.

The «Fluorocarbon» in transparent color is nearly invisible under water. It provides a good presentation of your bait. Perfect for hard fishing and when the water is clear. Available on spools of 30 meters.

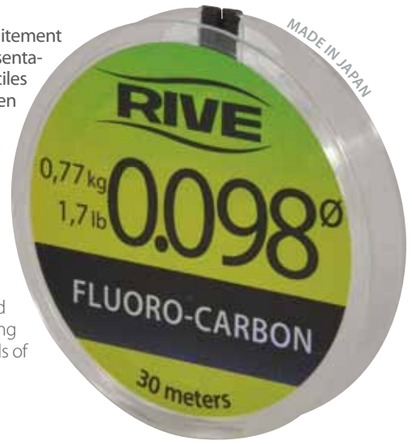

30 METERS Transparent

Ø	Kg	lb	Réf
0.07	0,5	1.1	**72 10 07**
0.083	0,58	1.3	**72 10 08**
0.098	0,77	1.7	**72 10 09**
0.104	0,89	2	**72 10 10**
0.12	1,02	2.3	**72 10 12**
0.14	1,24	2.7	**72 10 14**
0.16	1,62	3.5	**72 10 16**
0.17	1,93	4.2	**72 10 18**
0.20	2,28	5	**72 10 20**
0.23	3,19	7	**72 10 22**
0.25	3,74	8.3	**72 10 25**

HOOKLENGTH

Le « Hooklength » est de couleur transparente. Il est souple et assure une présentation optimale des esches. Le must pour monter les bas de lignes, même les plus fins. Disponible en bobine de 60 mètres.

Die «Hooklength» ist transparent und sehr weich für eine optimale Präsentation des Hakenköders. Durch eine spezielle Dehnbarkeit und die außergewöhnliche Knotenfestigkeit bietet diese Schnur eine zusätzliche Sicherheit beim Drill, besonders nahe am Ufer. Sie ist perfekt für Vorfächer, auch in den feinen Durchmessern. Erhältlich auf 60 Meter Spulen.

The «Hooklength» is in transparent color. He is very soft for optimal presentation of hookbait. With the special elasticity and high knot strength it offers a security backup for fighting the fishes, especially close to the bank. It is perfect to make your hooklength, even the finest. Available on spool of 60 meters.

60 METERS Transparent

Ø	Kg	lb	Réf
0.06	0,32	0.8	**72 01 06**
0.074	0,52	1.2	**72 01 07**
0.08	0,64	1.5	**72 01 08**
0.091	0,78	1.9	**72 01 09**
0.105	1,04	2.3	**72 01 10**
0.115	1,28	2.8	**72 01 11**
0.128	1,52	3.4	**72 01 13**
0.148	1,98	4.3	**72 01 15**
0.165	2,46	5.4	**72 01 16**
0.181	2,93	6.5	**72 01 18**
0.203	3,61	8	**72 01 20**

REEL

Le « Reel », de couleur vert clair, répond parfaitement à l'exigence de la pêche à la bolognaise ou au stick, c'est-à-dire sans mémoire et flottabilité. Disponible en bobine de 300 mètres.

The «Reel « Schnur in hellem grün ist perfekt für Bolognese oder Stick-Angeln, sie hat eine "low memory" Funktion für weniger Drall und ist schwimmend. Erhältlich auf 300 Meter Spulen

The «Reel « line in light green color is perfect for bolognese or stick fishing, floating and with low memory. Available on spool of 300 meters.

300 METERS Light Green

Ø	Kg	lb	Réf
0.148	1,75	3.8	**72 05 15**
0.165	2,22	4.9	**72 05 16**
0.181	2,63	5.8	**72 05 18**
0.203	3,25	7.2	**72 05 20**
0.234	4,14	9.1	**72 05 23**
0.261	5,18	11.4	**72 05 25**

500 METERS Dark Green

Ø	Kg	lb	Réf
0.165	2,36	5.2	**72 08 16**
0.181	2,82	6.2	**72 08 18**
0.203	3,48	7.7	**72 08 20**
0.234	4,37	9.6	**72 08 23**
0.261	5,45	12	**72 08 25**
0.286	6,4	14	**72 08 28**
0.309	7,47	16.5	**72 08 30**

120 METERS Light Grey

Ø	Kg	lb	Réf
0.091	0,74	1.8	**72 02 09**
0.105	0,98	2.2	**72 02 10**
0.115	1,25	2.7	**72 02 11**
0.128	1,46	3.2	**72 02 13**
0.148	1,92	4.2	**72 02 15**
0.165	2,40	5.3	**72 02 16**
0.181	2,88	6.3	**72 02 18**
0.203	3,57	7.8	**72 02 20**
0.234	4,48	10	**72 02 22**
0.261	5,61	12	**72 02 25**

300 METERS Dark Brown

Ø	Kg	lb	Réf
0.128	1,15	2.5	**72 06 13**
0.148	1,54	3.4	**72 06 15**
0.165	1,9	4.2	**72 06 16**
0.181	2,26	5	**72 06 18**
0.203	2,81	6.2	**72 06 20**
0.234	3,69	8.1	**72 06 23**

FEEDER

Le « Feeder », noir, répond aux attentes des pêcheurs au feeder avec une faible élasticité afin de percevoir les touches les plus délicates et cela même à grande distance. De plus il offre une extrême solidité. Il est disponible en bobine de 500 mètres.

Die «Feeder « Schnur in schawrz erfüllt alle Anforderungen der Feederangler, gute Tragkraft und wenig Dehnung, welche eine gute Anzeige vorsichtiger Bisse auch auf größeren Entfernungen ermöglicht. Die sinkende RIVE Feeder Schnur hat eine hervorragende Tragkraft. Erhältlich auf 500 Meter Spulen.

The «Feeder « line in black meets the requests of the feeder anglers, a low elasticity allows good indication of delicate bites and this even at great distances. RIVE Feeder line has extreme strength and is sinking. It is available on spools of 500 meters.

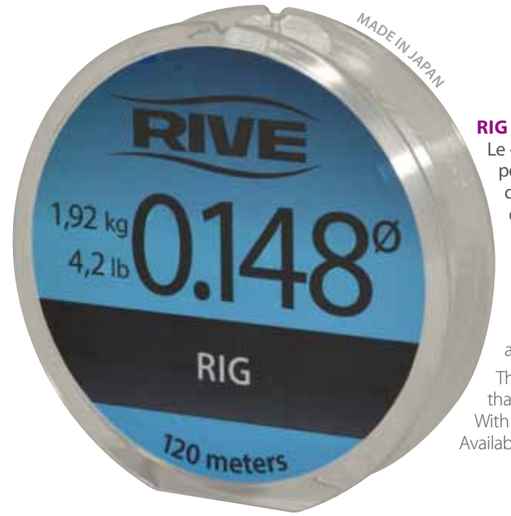

RIG

Le « Rig » de couleur gris clair, a une surface lisse qui permet un excellent déplacement des plombs et du flotteur. Il est parfait pour le montage des corps de ligne. Disponible en bobine de 120 mètres.

Die «Rig» Schnur in hellem grau hat eine sehr glatte Oberfläche, welche ein einfaches und sicheres Verschieben von Schrotbleien und Posen ermöglicht. Mit den sehr guten Tragkraft-Werten ist diese Schnur ideal zum Fertigen der Montagen. Erhältlich auf 120 Meter Spulen.

The «Rig», in light gray color with very smooth surface that allows excellent movement of shots and floats. With the excellent strength it is perfect for the mainline. Available in on spool of 120 meters.

MATCH

Le « Match », de couleur marron foncé est très facile à noyer. Sa surface lisse assure des lancers longs et précis. Il est parfait pour toutes les pêches à l'anglaise. Il est disponible en bobine de 300 mètres.

Die «Match» Schnur ist dunkelbraun, schnell sinkend und einfach unter die Wasseroberfläche zu bekommen. Die Flexibilität und glatte Oberfläche erlaubt weite und präzise Würfe, ideal für alle Arten des Waggler-Angelns. Erhältlich auf 300 Meter Spulen.

The «Match» line is in dark brown color, fast sinking and easy to get under the surface. The softness and smooth surface allows long and accurate casts. It is perfect for all kind of waggler fishing. Available on spool of 300 meters.

TARIF PAGE 14

150 METERS Grey			
Ø	Kg	lb	Réf
0.08	3.65	8	**72 09 08**
0.10	4.60	10	**72 09 10**
0.13	5.60	12	**72 09 13**

300 METERS Matte Green			
Ø	Kg	lb	Réf
0,203	3,1	6.8	**72 09 20**
0,234	4,1	9.1	**72 09 23**
0,261	5,1	11.2	**72 09 26**
0,286	6,1	13.4	**72 09 28**

CETTE GAMME DE NYLON ET TRESSE " LONG CAST"

est conçue pour la pêche au feeder à longue distance. Les caractéristiques techniques de cette gamme sont :

- Une très grande rigidité qui permet une meilleure indication de la touche,
- Un très fort pouvoir coulant,
- Une très haute résistance à l'abrasion,
- Une couleur qui se confond parfaitement avec le fond.

Diese Schnur Reihe «Long Cast» ist für das Feeder fischen auf lange Distanzen geeignet.

Daten:

- sehr steif für eine gute Bisserkennung
- schnell sinkend
- eine sehr hohe Abriebfestigkeit,
- die Schnurfarbe passt sich dem Gewässergrund *perfekt* an

This line and braid range named « Long Cast » is designed for feeder fishing at long distance. The technical characteristics of this range are:

- A very high rigidity which allows a better bite indication,
- A very strong sinking,
- A very high abrasion resistant,
- A colour which becomes confused perfectly with the bottom.

TARIF PAGE 14

ACCESSOIRES «PRÉCISION»

Gamme Précision

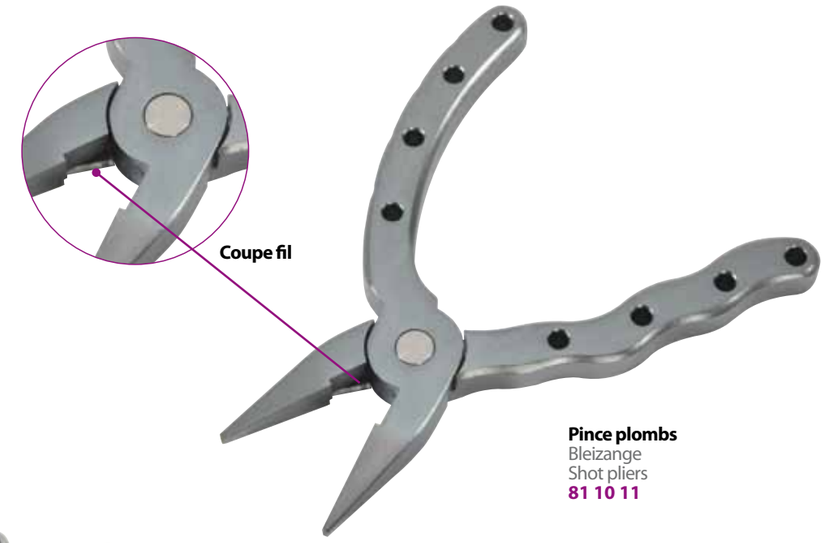

Pince plombs
Bleizange
Shot pliers
81 10 11

Coupe fil
Schnur Knipser
Line cutter
81 10 15

Coupe tresse Inox
Schnur Knipser
Stainless steel Braid cutter
81 10 20

Ciseaux Inox
Share
Scissors
81 10 25

NIVEAU (ADHÉSIF) // 70 10 46
Wasserwaage (Klebend)
Level (adhesive)

FLOTTEURS
& OGIVES

GARDONS EN CANAL
World Champion RIVE 1

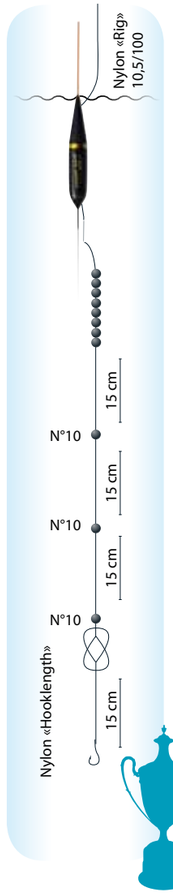

GARDONS PLAQUETTES EN ÉTANG
World Champion RIVE 3

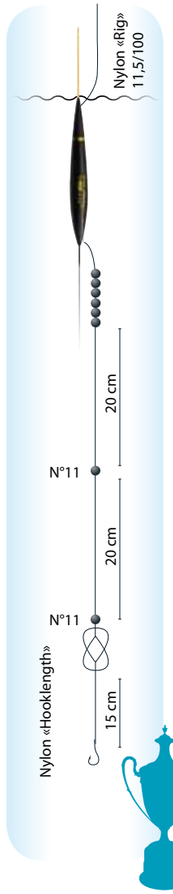

BRÈMES ET PLAQUETTES EN RIVIÈRES LENTES & ÉTANGS VENTEUX
World Champion RIVE 6

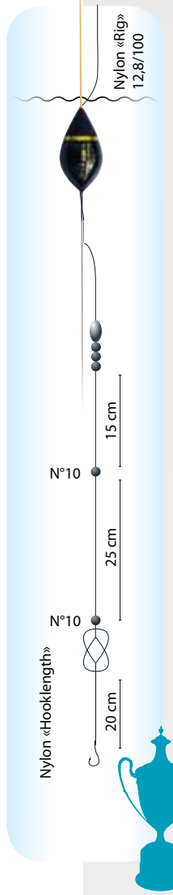

COULISSANT

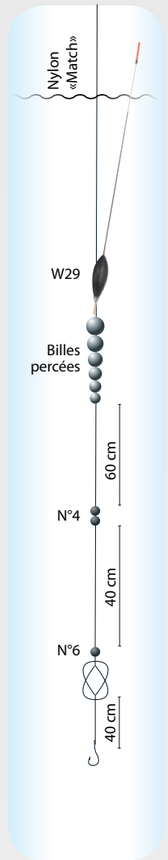

BOLOGNAISE

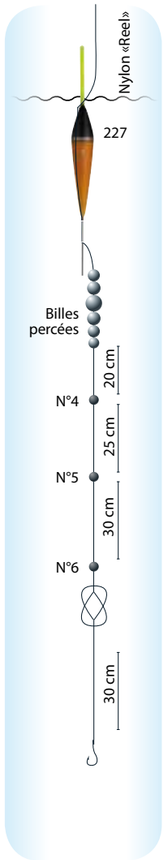

FLOTTEUR PLAT

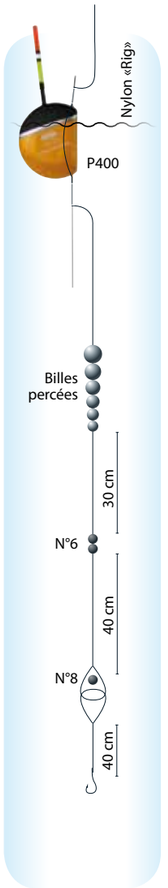

FLOTTEUR BOULE

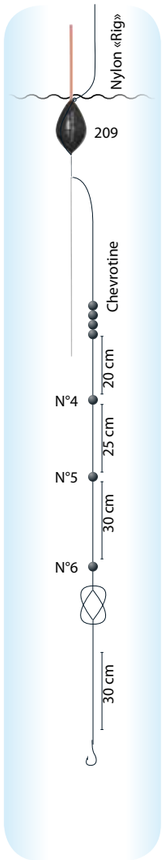

FLOTTEUR R 131 ET 132

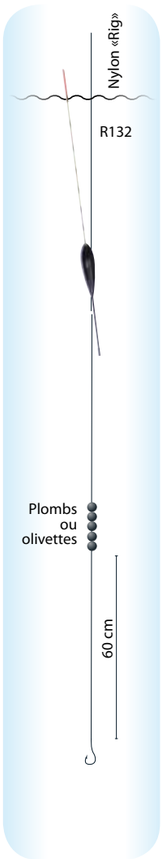

Choix minutieux du meilleur balsa, centrage précis, œillet idéalement placé pour une efficacité et un plaisir de pêche exceptionnels.

Sorgfältige Auswahl der besten Balsa, exakte Zentrierung, Metallöse ideal positioniert für maximale Effizienz und außergewöhnliche Vergnügen für fischen.

Careful selection of the best balsa, precise centering, eye ideally placed for maximum efficiency and exceptional pleasure fishing.

WORLD CHAMPION

Après son titre de Champion du Monde acquis en septembre dernier à Varsovie et fort de son expérience au niveau international, Didier avait à cœur de réaliser une nouvelle gamme de flotteurs très « techniques». Pour cela, il a sélectionné un balsa de 1ère qualité, choisi les formes de flotteurs les plus largement utilisées et mis à profit son expérience pour réaliser un équilibre parfait en terme de diamètre et taille des antennes et des quilles.
Ils bénéficient :
- D'un tout nouveau vernis anti-capillarité ultra résistant,
- D'un œillet très fin et idéalement placé.

Nach der Weltmeisterschaft 2013 in Warschau und dem errungenen Tite , lag es Didier am Herzen, eine neue Reihe von sehr «hochwertigen» Posen zu Kreieren.
Dafür hat er das Beste Balsa Holz sowie auch die häufigsten verwendeten Posenformen ausgewählt um mit seiner internationalen Erfahrung diese Posenserie genau aufeinander abzustimmen. Durchmesser, Größe der Antenne & Kiel harmonieren *PERFEKT*.
Diese Posen enthalten:
- einen ganz neuen, anti-Kapillaritäten ultra-kräftigen Lack
- eine sehr feine Öse, ideal positioniert.

After receiving his World Champion title last September in Warsaw and with a wealth international of experience behind him, Didier was very eager to create a new range of very "technical" floats.
Therefore Didier selected a high-quality of balsa, chose the most used shaped floats and took advantage of his experience in order to get a perfect balance in term of diameter and size of bristle and stem.
These new floats benefit from :
• a new anti-capillarity and ultra-resisting varnish
• a very fine eyed ideally placed.

TARIF PAGE 10

Rive 1	P	A Plastique	Q inox
70 64 01	0,30g	0.8	0.5
70 64 02	0,40g	0.8	0.5
70 64 03	0,50g	0.8	0.5
70 64 04	0,60g	0.8	0.6
70 64 05	0,80g	1	0.6
70 64 06	1,00g	1	0.6
70 64 07	1,25g	1	0.6

World champion Rive-1

Ce flotteur de forme crayon est le must pour toutes les pêches de gardons en étang et canal. Son antenne en plastique lui assure une excellente visibilité quel que soient les conditions, quant à sa quille Inox elle lui assure une stabilité parfaite dans la vague. / Diese Pose in Stift-Form, ist ein "Muss" zum Fischen auf Rotaugen in Kanälen und Seen. Die Hohlantenne sorgt für gute Sichtbarkeit bei jeder Witterung. Der Metall-Kiel stabilisiert die Pose auch bei Wellengang./ This float with a pencil shape is the must for all roaches fishing in lakes or canals. Its plastic bristle insures it an excellent visibility whatever the conditions. As for its stainless stem it insures it a perfect stability in the wave.

Rive 2	P	A Plastique	Q inox
70 64 11	0,60g	0.8	0.5
70 64 12	0,80g	0.8	0.6
70 64 13	1,00g	0.9	0.6
70 64 14	1,25g	1	0.6
70 64 15	1,50g	1	0.7
70 64 16	2,00g	1.10	0.7
70 64 17	2,50g	1.20	0.7
70 64 18	3,00g	1.20	0.7

World champion Rive-2

Flotteur boule parfait pour les pêches en rivières et autres canaux, étangs soumis au vent… A fil intérieur, et percé très près de l'antenne, ce qui lui assure un contrôle de ligne optimale. / Eiförmige Pose für das Angeln im Fluss, Kanälen, Seen und auch bei Wind. Mit einer Innenschnurführung, die einen perfekten Halt eine sehr gute Führung zuläßt./ Round shape float perfect for fishing in rivers, other canals and lakes that were subjected to the wind… In-line and pierced on the top of the shape, near the bristle, what ensures him an optimal control of the rig

Rive 3	P	A fibre	Q inox
70 64 21	0,30g	0.8	0.5
70 64 22	0,40g	0.8	0.5
70 64 23	0,50g	0.8	0.5
70 64 24	0,60g	0.8	0.6
70 64 25	0,80g	1	0.6
70 64 26	1,00g	1	0.6
70 64 27	1,25g	1	0.6

World champion Rive-3

Ce flotteur effilé muni d'une antenne fibre et d'une quille inox, il est d'une extrême sensibilité. Idéal pour toutes les pêches techniques d'étangs et petits canaux. / Diese schlanke Pose mit Fiberglasantenne und Metallkiel ist sehr sensibel. Ideal für das fischen mit Festmontagen in Kanälen und kleinen Seen. /This slim float was provided with a fibre bristle and a stainless stem, it is of an extreme sensibility. Perfect for all the technical fishing in lakes and small canals.

World champion Rive-4

Flotteur en forme de « carotte », très allongé cependant il est d'une stabilité indéniable. Antenne plastique et quille inox, il est l'allié du pêcheur en canal mais aussi du pêcheur au chènevis ! / Pose in einer sehr schlanken "Karottenform" die ruhig im Wasser liegt. Mit Kunststoffantenne und Metallkiel, ideal für das Angeln in Kanälen. / Float in a "carrot" shape very slim, however it is of an undeniable stability. Plastic bristle and stainless stem, it is perfect for fishing in canal and also for hemp fishing !

Rive 4	P	A fibre	Q inox
70 64 31	0,30g	0.8	0.5
70 64 32	0,40g	0.8	0.5
70 64 33	0,50g	0.8	0.5
70 64 34	0,60g	0.8	0.6
70 64 35	0,80g	1	0.6
70 64 36	1,00g	1	0.6
70 64 37	1,25g	1	0.6

World champion Rive-5

Ce flotteur en forme « d'olive »allongée au sommet, est munis d'une antenne plastique et d'une quille inox de « gros » diamètre, qui font de lui le flotteur passe partout par excellence. Il bénéficie d'une stabilité hors du commun même lors des jours les plus venteux. / Schlanke Olivenförmige Pose. Ideal für alle Angelarten dank einer Kunststoffantenne und einem Metallkiel mit großem Durchmesser./This float in "olive" shape is provided with a plastic bristle and with good size of stainless stem that make of it the all-round float. It benefits from an outstanding stability during the windiest days.

Rive 5	P	A Plastique	Q inox
70 64 41	0,40g	0.8	0.5
70 64 42	0,60g	0.8	0.6
70 64 43	0,80g	0.8	0.6
70 64 44	1,00g	1	0.6
70 64 45	1,25g	1	0.6
70 64 46	1,50g	1.20	0.7
70 64 47	2,00g	1.20	0.7

World champion Rive-6

Ce flotteur boule à antenne fibre et quille métal est un grand classique auprès des compétiteurs de par sa polyvalence que ce soit pour l'étang, canal ou rivière lente. / Rundliche Pose mit Fiberglasantenne und Metallkiel. Eine klassisch vielseitige Pose für das Angeln in Kanälen, Teichen oder langsamen fließenden Gewässern./This "ball" float with a fibre bristle and a stainless stem is a great classic in the competition fishing due to its versatility whether it is for fishing in lakes, canals or rivers.

Rive 126	P	A Fibre	Q inox
70 64 51	0,40g	0.7	0.5
70 64 52	0,60g	0.7	0.6
70 64 53	0,80g	0.7	0.6
70 64 54	1,00g	0.7	0.6
70 64 55	1,25g	0.7	0.6
70 64 56	1,50g	0.8	0.7
70 64 57	2,00g	0.8	0.7

World champion Rive-7

Flotteur avec corps en forme de ballon de rugby est parfait pour pêcher au caster ou bien avec des esches lourdes. Equipé d'une antenne en plastique creuse et d'une quille carbone, il permet de détecter toutes les touches même les plus délicates rencontrées lors de la pêches au caster. / Diese Pose hat die Forme eines verlängerten Wassertropfens. Ideal für das Angel mit „Caster" oder großem Köder. Mit einer Hohlantenne und Carbonkiel hat sie eine sehr gute Bisserkennung. /Float with a "rugby ball" body is perfect for caster fishing either with heavy baits. Equipped with a hollow bristle and a carbon stem, it makes possible to detect all the bites even the most delicate during caster fishing.

Rive 127	P	A plastique creux	Q carbone
70 64 61	0,10g	1.20	0.6
70 64 62	0,20g	1.20	0.6
70 64 63	0,30g	1.20	0.6
70 64 64	0,40g	1.20	0.6
70 64 65	0,60g	1.20	0.6
70 64 66	0,80g	1.40	0.6
70 64 67	1,00g	1.40	0.6

FLOTTEURS COMPÉTITION

Rive **113**

Rive 113	P	Q Fibre verre
70 58 41	0,10	1
70 58 42	0,20	1
70 58 43	0,30	1
70 58 44	0,40	1

Rive **114**

Rive 114	P	A Plastique	Q Fibre verre
70 58 51	0,10	1,7	1
70 58 52	0,20	1,7	1
70 58 53	0,30	1,7	1
70 58 54	0,40	1,7	1

Rive **115**

Rive 115	P	A Plastique	Q Fibre verre
70 58 61	0,10	1,7	1
70 58 62	0,20	1,7	1
70 58 63	0,30	1,7	1
70 58 64	0,40	1,7	1
70 58 65	0,60	1,7	1
70 58 66	0,80	1,7	1
70 58 67	1	1,7	1

Rive **116**

Rive 116	P	A Plastique	Q Fibre verre
70 58 71	0,10	1,5	1
70 58 72	0,20	1,5	1
70 58 73	0,30	1,5	1
70 58 74	0,40	1,5	1
70 58 75	0,60	1,5	1
70 58 76	0,80	1,5	1
70 58 77	1	1,5	1

Rive **117**

Rive 117	P	A Plastique	Q Fibre verre
70 58 81	0,10	1,7	1
70 58 82	0,20	1,7	1
70 58 83	0,30	1,7	1
70 58 84	0,40	1,7	1
70 58 85	0,60	1,7	1
70 58 86	0,80	1,7	1
70 58 87	1	1,7	1

Rive **119**

Rive 119	P	A Plastique	Q Fibre verre
70 58 91	0,60	1,7	1
70 58 92	0,80	1,7	1
70 58 93	1	1,7	1
70 58 94	1,50	1,7	1
70 58 95	2	1,7	1
70 58 96	3	1,7	1

Flotteurs destinés à la pêche de la carpe, ils sont déclinés en plusieurs formes afin de vous adapter à tous les types de plan d'eau. Ces flotteurs sont traversés de part en part par une tige en fibre de verre sur laquelle est collée une antenne plastique creuse et un œillet monté sur celle-ci afin d'assurer une meilleure solidité et un excellent contrôle de ligne. / Diese Posenserie ist ideal für das Karpfenangeln. Sie ist sehr robust gebaut mit einer sehr stabilen Antenne und einem extra verstärkten, durchgehenden Kiel aus Fieberglas der direkt an die Antenne geklebt ist. Diese Pose besitzt eine verstärkte, durchlaufende Innenführung die direkt von der Antennenspitze an bis zum Ende der Pose verläuft. Ideal für das direkte, kontrollierte Fischen. / Dibber style, line through float. Perfect for fishing shallow or against an island.

L'antenne plastique creuse est enfilée sur la quille en fibre de verre. Elle pénètre d'1 cm dans le corps pour assurer une bonne rigidité.

The hollow plastic bristle is threaded on the fiberglass stem. It penetrates to 1cm in the body to ensure a good rigidity.

Die Hohlantenne aus Kunststoff ist auf dem Fiberglasstab eingefädelt. Es dringt bis 1cm in den Körper um eine richtige Steifigkeit zu versichern.

RW 120	P	A Plastique	Q Fibre verre
70 59 01	0,8	2,5	1,2
70 59 02	1	2,5	1,2
70 59 03	1,5	2,5	1,2
70 59 04	2	2,5	1,2
70 59 05	3	2,5	1,2

Rive **120** «Spécial pâte»

Rive 120 « Spécial pâte » : Flotteurs spécialement conçus pour pêcher à la pâte, il est équipé d'une quille en fibre de verre et d'une antenne en plastique épaisse montée sur une tige carbone afin de bien visualiser lorsque la pâte n'est plus à l'hameçon. De plus pour assurer sa solidité il est pourvu de 3 œillets. / RIVE 120 «Special paste» Pose, entworfen für das Fischen mit Teig, ausgestattet mit Fiberglas Kiel und dicker Plastik-Antenne auf einem Carbon-Stab. Dadurch kann sehr leicht erkannt werden, wenn der Teig vom Haken fällt. Zusätzlich sind 3 Ösen zur Schnurführung angebracht, das verstärkt die Pose enorm im Drill. / RIVE 120 «Special paste» floats specially designed for paste fishing, it is equipped with a fiberglass stem and a thick plastic bristle mounted on a carbon tip to visualize when the paste come off the hook. Furthermore there are 3 eyelets to make it stronger for the fights.

RW 121	P	A Plastique	Q Fibre verre
70 59 11	0,1	1,7	1
70 59 12	0,2	1,7	1
70 59 13	0,3	1,7	1
70 59 14	0,4	1,7	1
70 59 15	0,6	1,7	1
70 59 16	0,8	1,7	1

Rive **121** «fil intérieur»

RIVE 121 "fil intérieur": Flotteur à fils intérieur de forme olive. Il possède une quille en fibre sur laquelle est collée une antenne en plastique creuse épaisse. Il est ainsi incassable. Parfait pour pêcher les carpes en surface ou en bordure. / RIVE 121 «Inline»-Pose mit ovaler Körperform, Fiberglas Kiel und starke Hohlantenne. Diese Pose ist nahezu unzerbrechlich und hervorragend geeignet für das Karpfenangeln im flachen Wasser oder in Ufernähe. / RIVE 121 «in-line»: In-line float with olive shape. It has a fiber stem on which and a hollow plastic bristle. It is therefore unbreakable. Perfect for catching carp shallow or down the edge.

RW 122	P	A Plastique	Q Fibre verre
70 59 21	0,1	1,2	1
70 59 22	0,2	1,2	1
70 59 23	0,3	1,2	1
70 59 24	0,4	1,2	1
70 59 25	0,6	1,5	1
70 59 26	0,8	1,5	1
70 59 27	1	1,5	1
70 59 28	1,5	1,5	1
70 59 29	2	1,5	1

Rive **122** «fil intérieur»

RIVE 122 "fil intérieur": Flotteur boule à fil intérieur, percé sur le côté pour un excellent contrôle de ligne et solidité. Il est équipé d'une antenne en plastique fine afin de déceler les plus petites touches de carpe. / RIVE 122 «Inline»-Pose mit gerundeter Körperform und gebohrter Seitenöse für exzellente Kontrolle und Stärke. Ausgestattet mit Voll-Plastikantenne zeigt diese Pose sensible Bisse hervorragend an, gut geeignet für "erfahrene" Karpfen in stark befischten Gewässern. / RIVE 122 «in-line»: round shaped float, drilled on side for excellent line control and strength. It has a thin plastic bristle to detect smaller bites carp.

RW 122	P	A Plastique	Q Fibre verre
70 59 31	0,6	1,5	1,5
70 59 32	0,8	1,5	1,5
70 59 33	1	1,5	1,5
70 59 34	1,5	1,5	1,5
70 59 35	2	1,5	1,5
70 59 36	3	1,5	1,5

Rive **123** «Spécial pâte»

RIVE 123 "Spécial pate": Flotteur traversé par une longue quille carbone pour une excellente stabilité. Parfait pour les pêches à la pâte. / RIVE 123 «Special paste» Ein langer Carbon-Kiel gewährleistet eine hohe Stabilität der Pose, dadurch ist diese Pose besonders für das Teig-Fischen bei windigen Bedingungen geeignet. / RIVE 123 «Special paste» A long carbon stem through float for excellent stability. Perfect for fishing with paste.

TARIF PAGE 10

Rive **124**

Flotteur carpe à fil intérieur en forme de poire inversée type flotteur « bolo » muni d'une antenne en plastique creux. Sa forme lui assure une bonne stabilité et vous permet de l'utiliser avec une longue bannière afin d'exploiter derrière votre coup. De plus sa quille carbone le rend très solide. / Karpfenpose mit großer Innenführung für dicke Schnüre , doppelseitiger Birnenform und hohler Plastikantenne. Diese Pose ist gut geeignet für das Angeln an längerer Schnur, z.B, hinter dem Futterplatz. Der Carbon-Kiel ist extrem stark und widersteht härtesten Drills. / Carp in-line float, reversed pear-shaped float-type «bolo» with a hollow plastic bristle. Its shape ensures good stability and you can use it with a long line to operate behind your spot. Its carbon stem makes it very strong.

Rive 124	P	A Plastique	Q Carbone
70 59 41	0,10	2	1
70 59 42	0,20	2	1
70 59 43	0,30	2	1
70 59 44	0,40	2	1
70 59 45	0,60	2	1
70 59 46	0,80	2	1

Rive **125**

Flotteur à fil intérieur en forme de crayon étudié pour la pêche des carpes et autres gros poissons. Son antenne plastique creuse assure une bonne visibilité et portance pour les esches lourdes. Sa forme lui assure une stabilité extrême même dans les plus petites tailles. / Inline Pose in Stift-Form für Karpfen und Großfischangeln in kommerziellen Angelseen. Die Hohlantenne sorgt für gute Sichtbarkeit und kann größere Hakenköder tragen, die Form sorgt für exzellente Stabilität auch in den kleineren Größen. / In-line pencil float designed for carp fishing and other big fish on commercial fisheries. Its hollow plastic bristle ensures good visibility and lift for heavy baits. Its shape ensures extreme stability even in smaller sizes.

Rive 125	P	A Plastique	Q Carbone
70 59 51	0,10	2	1
70 59 52	0,20	2	1
70 59 53	0,30	2	1
70 59 54	0,40	2	1
70 59 55	0,60	2	1
70 59 56	0,80	2	1

Rive **126**

Flotteur de forme ovale destiné à la pêche des carpes et autres gros poissons. Son antenne peut être remplacée par un starlight lors de vos pêches nocturnes. / Ovale Pose für das Angeln auf Großfisch, die Antenne kann mit einem 3mm Knicklicht für das Nachtangeln auf Aal, Schleie und andere bestückt werden. / Oval float ideal for carp fishing and other big fish. The bristle can be replaced by starlight during your night fishing.

Rive 126	P	A Plastique	Q Fibre
70 59 61	0,20	2.9	0.8
70 59 62	0,40	2.9	0.8
70 59 63	0,60	2.9	1
70 59 64	0,80	2.9	1
70 59 65	1,00	2.9	1

Rive **127**

Flotteur en forme de poire inversée répondant aux mêmes caractéristiques que le R126, sa forme vous permet de l'utiliser avec une longue bannière. / Pose mit umgekehrter Birnenform, ebenfalls für das Nachangeln bestückbar mit einem Mini-Knicklicht. Diese Form ist gut geeignet um mit längerer Schnur zu fischen. / Reversed pear-shaped float with the same characteristics as the R126, its shape allows you to use it with a long line.

Rive 127	P	A Plastique	Q Fibre
70 59 71	0,20	2.9	0.8
70 59 72	0,40	2.9	0.8
70 59 73	0,60	2.9	1
70 59 74	0,80	2.9	1
70 59 75	1,00	2.9	1

Rive **128**

Flotteur boule à fils intérieur et quille carbone qui lui confère solidité et stabilité. Son antenne plastique creuse vous permet d'utiliser tout type d'esches même les plus lourdes. / Inline Pose in runder Körperform mit Carbon-Kiel für hohe Stabilität und sensible Bissanzeige. Die Hohlantenne erlaubt die Nutzung großer Hakenköder und ist stabil bei harten Fights. / In-line round shape float with carbon bristle bringing strength and stability. Thanks its hollow plastic bristle you can use heavier baits.

Rive 128	P	A Plastique	Q Carbone
70 59 81	0,10	2	1
70 59 82	0,20	2	1
70 59 83	0,30	2	1
70 59 84	0,40	2	1
70 59 85	0,60	2	1
70 59 86	0,80	2	1

Rive 129	P	A Plastique	Q Carbone
70 59 91	0,30	1.2	1
70 59 92	0,50	1.2	1
70 59 93	0,75	1.2	1
70 59 94	1	1.2	1
70 59 95	1,5	1.2	1
70 59 96	2	1.2	1

Rive **129**

Flotteur à fils intérieur étudié pour la pêche des carpes et autres gros poissons à la pâte. Equipé d'une quille carbone surmontée d'une antenne en plastique et d'un œillet fixé sur la quille. / Pose mit Innenführung und Carbon Kiel. Die Öse befindet sich direkt an der Kunststoffantenne. Ihre Stift. / In-line float designed for fishing carp and large fish. Carbon stem with fixed eye topped with a plastic bristle.

Rive 130	P	A Plastique	Q Carbone
70 63 11	0.1	1.2	0.7
70 63 12	0.2	1.2	0.7
70 63 13	0.3	1.2	0.7
70 63 14	0.4	1.2	0.7
70 63 15	0.6	1.2	0.7
70 63 16	0.8	1.2	0.7
70 63 17	1.	1.2	0.7

Rive **130**

Flotteur boule étudié pour la pêche des gros poissons, à œillet et fil intérieur passant sur le côté afin d'optimiser le contrôle de la ligne et ne pas endommager son corps lors des combats. Ce flotteur est traversé par une quille carbone où est collée une fine antenne en plastique creux, ce qui lui confère une extrême sensibilité et solidité. / Runde Pose für große Fische. Sie hat eine Innenführung und eine Seitenöse und ist dadurch sehr stabil. Hervorragend für die Karpfen Angelei. Ein langer Carbon-Kiel gewährleistet eine hohe Sensibilität. / Round shaped float designed for big fish with line through side of the body fixing and eye to optimize the control of the rig and not damage the body during the fights. This float is crossed by a carbon stem where is stuck a fine hollow bristle, what confers it an extreme sensibility and durability.

Rive **131**

Rive 131	P	A Plastique
70 63 22	0.4	1.5
70 63 23	0.6	1.5
70 63 24	0.8	1.5
70 63 25	1	1.5
70 63 26	1.5	1.5
70 63 27	2	1.5
70 63 28	3	1.5

Rive **132**

Rive 132	P	A Plastique
70 63 32	0.4	1.5
70 63 33	0.6	1.5
70 63 34	0.8	1.5
70 63 35	1	1.5
70 63 36	1.5	1.5
70 63 37	2	1.5
70 63 38	3	1.5

Les flotteurs R-131 et 132 ont été inspirés par ceux utilisés sur le continent asiatique. Ils sont conçus pour la pêche des gros poissons. Leur mode d'attache à 1 point comme pour les flotteurs anglais leur confère une bonne sensibilité à la touche, et surtout aucune résistance lorsque la carpe s'empare de l'esche. Muni d'une tige multicolore de 1mm, elle- même surmontée par une antenne en plastique creux de 1.5mm, ils permettent de déceler la moindre touche et aussi dans le cas de pêche à la pâte de savoir si la boule de pâte est toujours au bout de l'hameçon ! On peut aussi utiliser ces flotteurs avec une longue bannière. / Diese Posen werden in Asien schon seit langem gefischt. Durch die Einhängemontage, genau wie bei den Wagglern, sind diese Posen sehr sensibel und bieten dem Fisch nur *sehr wenig* Wiederstand beim Biss. Ausgestattet mit einem 1 mm mehrfarbigem Kiel und einer 1,5 mm hohlen Plastik-Antenne. Somit kann man sehr leicht erkennen, wenn der Teig vom Haken fällt! / R-131 and 132 floats were inspired by those used on the Asian continent. They are designed for big fishes. Their type of tie in 1 point as for the waggler floats confers them a good sensibility on the bite, and especially no resistance when the carp eats the bait. Topped with a 1 mm multi-coloured tip surmounted by a 1.5mm hollow plastic bristle, they allow to see the slightest bite and also in case of paste fishing to know if the paste is still on the hook! It's also possible to use these floats with a long line.

Rive **207**

Flotteur en forme de poire conçu pour la pêche de la carpe équipé d'un fil passant plus un œillet qui lui confère une grande solidité. / "Birnenförmige " Pose mit Innenführung und seitlicher Metallöse. Die Pose hat eine sehr große Belastbarkeit beim Karpfen – und Großfischangeln. / Pear shaped float for carp fishing equipped with a line through side of body fixing and a strong eye which make it very strong.

Rive 207	P	A Plastique	Q Carbone
70 53 61	0,10	1,85	0,95
70 53 62	0,20	1,85	0,95
70 53 63	0,30	2	1
70 53 64	0,50	2	1
70 53 65	0,75	2	1
70 53 66	1,00	2	1
70 53 67	1,25	2	1
70 53 68	1,50	2	1

Rive **208**

Modèle en forme d'olive à fil intérieur conçu pour la pêche des gros poissons. Idéal pour les nylons de fort diamètre. / Eiförmige Pose mit Innenführung zum fischen auf große Fische. Ideal für starke Schnüre. / Oval shaped float, line through side of body fixing made for large fish. Ideal for large diameter line.

Rive 208	P	A Plastique	Q Carbone
70 53 72	0,30	2	1
70 53 73	0,50	2	1
70 53 74	0,75	2	1
70 53 75	1,00	2	1
70 53 76	1,25	2	1
70 53 77	1,50	2	1
70 53 78	2,00	2,2	1,2
70 53 79	3,00	2,2	1,2

Rive **209**

Flotteur en forme boule à fil intérieur plus un œillet pour optimiser votre contrôle de ligne. Sa quille inox de fort diamètre et son antenne épaisse lui donne une grande stabilité. Idéal pour les pêches en rivières. /Rundliche Pose mit Innenführung und einer Metallöse für einen sehr ruhige Führung der Pose. Ihr Metallkiel und ihre Antenne versichern eine große Stabilität. / Round shaped float, line through side of body fixing with eye to offer you a very good control. The large diameter stainless steel stem and the thick bristle make the float very stable. Ideal for river fishing.

Rive 209	P	A Plastique	Q inox
70 53 83	0,40	0,8	0,6
70 53 84	0,60	0,8	0,6
70 53 85	0,80	0,9	0,6
70 53 86	1,00	0,9	0,6
70 53 87	1,25	1	0,6
70 53 88	1,50	1,1	0,7
70 53 89	2,00	1,1	0,7
70 53 90	2,50	1,8	0,7
70 53 91	3,00	1,8	0,8
70 53 92	4,00	1,8	0,8
70 53 93	5,00	2	0,9
70 53 94	6,00	2	0,9
70 53 95	8,00	2,5	0,9
70 53 96	10,00	2,5	0,9

Rive **213**

Forme fléchette, idéal pour toutes les pêches techniques. Il fera merveille sur toutes les pêches de fond où ils vous faudra utiliser un flotteur sensible. / Schlanker Posenkörper für das Fischen in tiefen Gewässern. Diese Pose ist sehr sensibel. / Dart shape float ideal for all sensitive fishing and also for fishing on the bottom for which you need a sensitive float.

Rive 213	P	A Plastique	Q inox
70 54 42	0,20	0,6	0,5
70 54 43	0,30	0,6	0,5
70 54 44	0,40	0,65	0,5
70 54 45	0,50	0,65	0,5
70 54 46	0,60	0,8	0,6
70 54 47	0,80	0,8	0,6
70 54 48	1,00	0,8	0,6

Rive **215**

Un flotteur étudié pour tous types de canaux très stable pour résister aux vagues et à la fois sensible pour déjouer les gardons et brèmes. / Sensationelle Posenform für das Kanalangeln - sehr stabil bei Wellengang - ideal für das Fischen auf Rotaugen und Brassen. / Float made for canal fishing, very steady in rough water and also very sensitive.

Rive 215	P	A Plastique	Q inox
70 54 61	0,20	0,6	0,5
70 54 62	0,30	0,6	0,5
70 54 63	0,40	0,65	0,5
70 54 64	0,50	0,65	0,5
70 54 65	0,60	0,8	0,6
70 54 66	0,80	0,8	0,6
70 54 67	1,00	0,8	0,6
70 54 68	1,25	1	0,6
70 54 69	1,50	1	0,7
70 54 70	1,75	1	0,7

Rive 216	P	A Plastique	Q inox
70 54 80	0,10	0,6	0,5
70 54 81	0,20	0,6	0,5
70 54 82	0,30	0,65	0,5
70 54 83	0,40	0,65	0,5
70 54 84	0,50	0,8	0,6
70 54 85	0,60	0,8	0,6
70 54 86	0,80	0,8	0,6

Rive **216**

Flotteur « passe partout » aussi bien en bordure qu'au large. Idéal pour les pêches de petits poissons. / Pose für die Kleinfisch Angelei im Uferbereich oder bei niedrigem Wasser. / Float which can either be used for shallow or deep water. Ideal for small fish.

Rive 217	P	A Plastique	Q Carbone
70 54 91	0,50	1,5	0,8
70 54 92	0,75	1,5	0,8
70 54 93	1,00	1,5	0,8
70 54 94	1,25	1,5	0,8
70 54 95	1,50	1,7	0,9
70 54 96	2,00	1,7	0,9
70 54 97	3,00	1,7	0,9

Rive **217**

Flotteur original dont la particularité est d'avoir une antenne plastique placée sur une antenne carbone ce qui permet d'obtenir une grande stabilité dans la vague et d'être très efficace pour détecter les touches « en relevé ». / Pose mit eingesetzter Kunststoffantenne auf einem Carbonstäbchen. Somit kann man auch noch in schwierigen Situationen und bei Wind fischen. Hebebisse sind sehr gut zu erkennen. / Original float – Its particularity: a plastic bristle placed on carbon bristle which allows to obtain a very good stability in rough water. It is very sensitive to see lift and on the drop bites.

Rive 218	P	A Fibre	Q Carbone
70 55 00	0,20	0,6	0,6
70 55 01	0,30	0,7	0,6
70 55 02	0,50	0,7	0,6
70 55 03	0,75	0,8	0,7
70 55 04	1,00	0,8	0,7
70 55 05	1,25	0,8	0,7
70 55 06	1,50	0,8	0,7
70 55 07	2,00	0,9	0,8
70 55 08	2,50	0,9	0,8
70 55 09	3,00	0,9	0,8

Rive **218**

Flotteur en forme de poire, allongé idéal pour pêcher en canal et rivière à courant lent, peut être aussi utilisé pour les pêches de brèmes à « pomper ». / Längliche "Birnenform", ideal für das Fischen in Kanäle und langsam fließenden Gewässern. / Elongated pear shaped float, ideally used in slow canals or rivers. It could be used also for working the bait for bream fishing.

Rive 219	P	A Plastique	Q inox
70 55 11	0,30	0,8	0,5
70 55 12	0,40	0,8	0,5
70 55 13	0,60	0,8	0,5
70 55 14	0,80	0,9	0,6
70 55 15	1,00	1	0,6
70 55 16	1,25	1,15	0,6
70 55 17	1,50	1,15	0,7
70 55 18	2,00	1,25	0,7

Rive **219**

Flotteur effilé à antenne plastique et quille inox. Très adapté pour les pêches techniques en canal et étang. / Schlanke Pose mit Kunststoffantenne und Metallkiel. Sehr gut geeignet zum Fischen in Kanälen und Seen. / Slender shaped float, plastic bristle and stainless steel stem. Very suitable for sensitive fishing in canals or lakes.

Rive 221	P	A Plastique	Q inox
70 55 30	0,20	0,8	0,5
70 55 31	0,30	0,8	0,5
70 55 32	0,40	0,8	0,5
70 55 33	0,50	0,9	0,5
70 55 34	0,60	0,9	0,5
70 55 35	0,80	0,9	0,5
70 55 36	1,00	0,95	0,5

Rive **221**

Flotteur conçu pour les pêches à courtes distances aussi bien en étang qu'en canal. Sa courte quille vous permettra un positionnement du flotteur très rapide. / Pose für das Fischen auf kurze Distanzen mit Speedrute. Dank des kurzen Kiels stellt sich diese Pose sehr schnell aufrecht. / Float designed for shallow water in lakes or canals. With a short stem for rapid setting.

Rive **223**

Flotteur de forme boule, un modèle passe partout qui convient aussi bien en étang et en rivière, idéal pour la pêche à « laisser passer ». / Eiförmige Pose für das Angeln im Fluss - diese Pose kann sehr gut gehalten aber auch geführt werden. / Round shape float can either be used for fishing in lakes or rivers. Ideal for all round fishing.

Rive 223	P	A Plastique	Q inox
70 55 50	0,40	0,8	0,6
70 55 51	0,60	0,8	0,6
70 55 52	0,80	0,8	0,6
70 55 53	1,00	1	0,6
70 55 54	1,25	1	0,7
70 55 55	1,50	1,2	0,7
70 55 56	2,00	1,2	0,7
70 55 57	2,50	1,2	0,7
70 55 58	3,00	1,5	0,8
70 55 59	4,00	1,5	0,8

Rive **226**

Flotteur particulier de forme boule avec la particularité d'avoir une antenne en fibre très longue pour détecter la moindre touche. Flotteur très stable dans le vent. / Ovalgeformte Pose mit einer sehr langen Fiberglasantenne um die feinen Hebebisse zu erkennen. Sie liegt sehr ruhig auch bei Wind. / Original round shaped float – Very long fibre bristle to see all drop bites. Very steady in windy conditions.

Rive 226	P	A Fibre	Q Carbone
70 55 80	0,30	0,65	0,6
70 55 81	0,50	0,65	0,6
70 55 82	0,75	0,65	0,6
70 55 83	1,00	0,65	0,6
70 55 84	1,25	0,65	0,7
70 55 85	1,50	0,65	0,7
70 55 86	2,00	0,8	0,7
70 55 87	2,50	0,8	0,7
70 55 88	3,00	0,8	0,7

Rive **234**

Flotteur en forme d'olive effilée, à œillets, antenne plastique creuse et quille carbone. Idéal pour les pêches techniques de gros poissons. / Schlanke, verlängerte olivenförmige Pose mit Metallöse, Hohlantenne und Carbonkiel. Ideal für das genaue Fischen auf große Fische. / Slender oval shaped float with a hollow bristle and a carbon stem. Perfect for calm days when you need to see every indication.

Rive 234	P	A Plastique	Q Carbone
70 70 01	0,1	1,2	0,6
70 70 02	0,2	1,2	0,6
70 70 03	0,3	1,2	0,6
70 70 04	0,5	1,2	0,6
70 70 05	0,75	1,2	0,6
70 70 06	1	1,2	0,6

Rive **235**

Flotteur de forme identique au 234 mais à fil intérieur qui facilite l'emploi de fils de plus forts diamètres. / Selbe Forme wie 234 aber mit Innenführung. Ideal für starke Schnüre. / Same pattern as the 234 but it is in-line, making it a very strong float for when larger fishing are the target.

Rive 235	P	A Plastique	Q Carbone
70 70 11	0,1	1,2	0,6
70 70 12	0,2	1,2	0,6
70 70 13	0,3	1,2	0,6
70 70 14	0,4	1,2	0,6
70 70 15	0,5	1,2	0,6
70 70 16	0,6	1,2	0,6
70 70 17	0,8	1,2	0,6
70 70 18	1	1,2	0,6

Rive **236**

Flotteur boule à antenne plastique creuse qui lui procure une excellente visibilité et à quille carbone. Idéal pour les esches de taille volumineuse, tels que les vers de terre et les casters. / Rundliche Pose mit hochvisueller Kunststoffantenne und Carbonkiel. Ideal für das angel auf große Fische mit großem Köder aber auch für Wurm und Caster. / Round bodied float with a carbon stem and a hollow plastic bristle for excellent visibility. Ideal for open water fishing with bigger baits.

Rive 236	P	A Plastique	Q Carbone
70 56 61	0,1	1,5	0,8
70 56 62	0,2	1,5	0,8
70 56 63	0,3	1,5	0,8
70 56 64	0,5	1,5	0,8
70 56 65	0,75	1,5	0,8
70 56 66	1	1,5	0,8
70 56 67	1,25	1,5	0,8
70 56 68	1,5	1,5	0,8
70 56 69	2	1,5	0,8

Rive 240	P	A Plastique	Q inox
70 56 91	0,4	0,7	0,5
70 56 92	0,5	0,7	0,5
70 56 93	0,6	0,8	0,5
70 56 94	0,8	0,8	0,5
70 56 95	1	1	0,5
70 56 96	1,25	1,2	0,6
70 56 97	1,5	1,2	0,6

Rive **240**

Flotteur en forme de « tétine » à fil intérieur pour un meilleur contrôle de ligne, à quille inox et antenne fibre creuse. Son sommet blanc vous permettra de bien visualiser les touches lorsque la berge est en surplomb. / Posen mit Fass Form und Innenschnurführung, mit Metallkiel und Fiberglasantenne. Dank ihrer weißen Farbe kann man die Bisse sehr gut erkennen. / In-line teat shaped float with a wire stem and hollow bristle. Ideal for when you are sat high up off the water.

Rive 241	P	A Plastique	Q inox
70 70 21	0,6	1	0,6
70 70 22	0,8	1	0,6
70 70 23	1	1	0,6
70 70 24	1,25	1,2	0,7
70 70 25	1,50	1,2	0,7
70 70 26	1,75	1,2	0,7

Rive **241**

Flotteur de type « crayon ». Idéal pour toutes les pêches de canaux. À utiliser en rivière lente. Sa quille de gros diamètre assure une grande stabilité. / Diese Pose hat eine lange, zylindrische Form. Sie ist ideal für das Angeln in Kanälen und in sehr langsam fließenden Gewässern. Dank Ihrer Form liegt sie sehr ruhig im Wasser. Sie hat einen Metallkiel und eine Plastikantenne. / « Pencil » shaped float for all canal. Good for slow rivers. Large diameter stem for stability.

Rive 242	P	A Plastique	Q inox
70 70 31	0,3	0,7	0,5
70 70 32	0,4	0,7	0,5
70 70 33	0,5	0,8	0,5
70 70 34	0,6	0,8	0,6
70 70 35	0,8	0,8	0,6
70 70 36	1	0,8	0,6

Rive **242**

Flotteur de type « allongé » adapté à toutes les pêches de canaux et d'étangs. Mise en position rapide du flotteur grâce à une quille courte. / Diese Pose ist geeignet für alle Angelmethoden in Kanälen und Teichen. Dank des kurzen Kiels stellt sie sich im Wasser sehr schnell auf. Sie hat einen Metallkiel und eine Plastikantenne. / Lengthened shaped float for all canals and lakes. A quick setting float thanks to its short stem.

Rive 243	P	A Plastique	Q inox
70 70 41	0,3	0,6	0,5
70 70 42	0,4	0,6	0,5
70 70 43	0,5	0,7	0,5
70 70 44	0,6	0,8	0,6
70 70 45	0,8	0,8	0,6
70 70 46	1	1	0,6
70 70 47	1,25	1	0,6

Rive **243**

Flotteur de type « carotte » conçu pour les pêches à courtes distances. Aussi bien en étang qu'en canal. / « Karottenform » Geeignet für das angeln auf kurze Distanzen in Kanälen und Teichen. Sie hat einen Metallkiel und eine Plastikantenne. / « Carrot » shaped float for short distance in lake or canal fishing.

Rive 244	P	A Plastique	Q Inox
70 70 51	0,3	0,7	0,5
70 70 52	0,4	0,8	0,5
70 70 53	0,5	0,8	0,5
70 70 54	0,6	0,8	0,6
70 70 55	0,8	0,8	0,6
70 70 56	1	1	0,6
70 70 57	1,25	1	0,6
70 70 58	1,50	1	0,6

Rive **244**

Flotteur en forme d'olive effilée. Très adapté à toutes les pêches techniques d'étang. / Pose in einer sehr schlanken Olivenform. Geeignet für alle technischen Methoden in Seen und Teichen. Sie hat einen Metallkiel und eine Plastikantenne. / Oval shaped very sensitive for fishing in lakes.

Rive **246**

Flotteur en forme de « tétine » à fil intérieur, plus effilé que le R240. Convient spécialement aux pêches de canaux et d'étangs. / Pose in Zylinderform mit Innenführung direkt am Kiel. Diese Pose ist schlanker als die R 240. Sie ist geeignet für das angeln in Kanälen und Seen. Sie hat einen Metallkiel und eine Mini Hollow Antenne. / In-line teat shaped float, line through side of body. More slender than R240. Designed for fishing in canals or lakes.

Rive 246	P	A Plastique creuse	Q Inox
70 70 71	0,3	1	0,5
70 70 72	0,4	1	0,5
70 70 73	0,5	1	0,5
70 70 74	0,6	1	0,5
70 70 75	0,8	1	0,5
70 70 76	1	1	0,5

Rive **248**

Flotteur de type « olive ». Polyvalent, idéal pour toutes les pêches de petits poissons en bordure ou à mi-distance. / Pose in schlanker Olivenform. Ideal für das angeln auf kleine Fische in kurzen oder langen Distanzen. Sie hat einen Metallkiel und eine Fieberglas Antenne. / Oval shaped float, ideal for small fish. For shallow or medium distance.

Rive 248	P	A Fibre verre	Q Inox
70 70 91	0,1	0,7	0,5
70 70 92	0,2	0,7	0,5
70 70 93	0,3	0,7	0,5
70 70 94	0,4	0,7	0,5
70 70 95	0,5	0,8	0,5
70 70 96	0,6	0,8	0,6
70 70 97	0,8	0,8	0,6
70 70 98	1	0,8	0,6

Rive **251**

Flotteur de forme allongée. Idéal pour toutes les pêches de canaux et de lacs. Trois antennes interchangeables de couleurs différentes. Pour conserver une visibilité optimum quel que soit le temps. / Pose mit super schlanker Zylinderform. Ideal für das angeln in Teichen und Seen. Sie wird mit 3 austauschbaren Antennen in verschiedenen Farben geliefert, damit man bei jeder Witterung die optimale Sicht hat. / Lengthened shaped float for all canals and lakes fishing. 3 interchangeable bristles of different colors to maintain. Optimum visibility whatever the weather.

Rive 251	P	A Plastique	Q Inox
70 71 01	0,6	1,2	0,6
70 71 02	0,8	1,2	0,6
70 71 03	1	1,2	0,6
70 71 04	1,25	1,2	0,7
70 71 05	1,50	1,2	0,7
70 71 06	2	1,2	0,7

Rive **252**

Flotteur de forme « boule ». Modèle classique pour tout type de pêche. Trois antennes interchangeables de couleurs différentes. Pour conserver une visibilité optimum quel que soit le temps. / Pose in einer sehr kompakten Olivenform. Dies ist die klassische Form für JEDE Angelart. Sie wird mit 3 austauschbaren Antennen in verschiedenen Farben geliefert, damit man bei jeder Witterung die optimale Sicht hat. / Round float for all kinds of fishing. 3 interchangeable bristles with different colors for high visibility in all weathers.

Rive 252	P	A Plastique	Q Inox
70 71 11	0,6	1,2	0,6
70 71 12	0,8	1,2	0,6
70 71 13	1	1,2	0,6
70 71 14	1,25	1,2	0,7
70 71 15	1,50	1,2	0,7
70 71 16	2	1,2	0,7

Rive 254	P	A Plastique	Q Inox
70 71 31	0,40	1.5	0.6
70 71 32	0,60	1.5	0.6
70 71 33	0,80	1.5	0.6
70 71 34	1,00	1.5	0.6
70 71 35	1,50	1.5	0.6
70 71 36	2,00	1.5	0.6
70 71 37	3,00	1.5	0.6

Rive **254**

Flotteur boule identique au R236 mais muni d'une quille métal afin de lui assurer une bonne stabilité dans la vague ou dans les grandes profondeurs. / Eine runde Pose, identisch mit der R236 aber mit Metall-Kiel, dieser stabilisiert die Pose in aufgewühltem und tiefem Wasser. / Round float identical to the R236 but with a metal stem making the float very stable in rough or deep water.

Rive 255	P	A Plastique	Q Inox
70 71 41	0,10	1.2	0.5
70 71 42	0,20	1.2	0.5
70 71 43	0,30	1.2	0.5
70 71 44	0,50	1.2	0.5
70 71 45	0,75	1.2	0.5
70 71 46	1,00	1.2	0.5

Rive **255**

Flotteur en forme de crayon muni d'une antenne en plastique creuse afin de supporter des esches lourdes telles que casters, asticots… Sa forme lui confère une très bonne stabilité tout en conservant une excellente détection de la touche. / Eine Pose in Stift-Form mit einer hohlen Plastik-Antenne, ideal für das Fischen mit schweren Ködern wie Caster, Made, Wurm, Mais,…. Die Posenform sorgt für eine gute Stabilität ohne eine gute Bisserkennung zu beeinträchtigen. / Pencil shaped float with a hollow plastic bristle, ideal for heavy baits like casters, maggots ... Its shape brings it a very good stability while keeping an excellent detection of the bites.

Rive 256	P	A Plastique	Q Inox
70 71 51	0,05	1.2	0.5
70 71 52	0,10	1.2	0.5
70 71 53	0,20	1.2	0.5
70 71 54	0,30	1.2	0.5
70 71 55	0,50	1.2	0.6
70 71 56	0,75	1.2	0.6

Rive **256**

Flotteur court, en forme de poire, équipé d'une antenne plastique creuse. Idéal pour toutes les pêches entre deux eaux et à courte distance nécessitant l'emploi d'esches lourdes. / Birnenförmige Pose mit hohler Plastik-Antenne, sehr gut geeignet das Angeln in flachem Wasser und auf kurzen Distanzen mit schwereren Hakenködern. / Pear-shaped float with a hollow plastic bristle. Ideal for all shallow fishing and short distance requiring heavy baits.

Rive 257	P	A Fibre	Q Carbone
70 71 61	0,60	0.9	0.7
70 71 62	0,80	0.9	0.7
70 71 63	1,00	0.9	0.7
70 71 64	1,50	0.9	0.8
70 71 65	2,00	0.9	0.8

Rive **257**

Flotteur équipé d'une quille carbone et d'une longue antenne en fibre munie d'une gélule qui lui assure une très grande stabilité et une bonne détection des touches en « relevé ». / Eine lange Pose mit Carbon-Kiel und langer Fiberglass Antenne mit einem kleinen Auftriebskörper, der die Pose hervorragend stabilisiert und eine sehr präzise Köderpräsentation auch bei windigen Bedingungen ermöglicht. / Float equipped with a carbon stem and a long fiber bristle with a capsule making the float very stable and allowing a good detection on the drop bites.

Rive 258	P	A Plastique	Q Inox
70 71 71	0,30	1.3	0.6
70 71 72	0,50	1.3	0.6
70 71 73	0,75	1.3	0.6
70 71 74	1,00	1.3	0.6

Rive **258**

Flotteur en forme de goutte d'eau. Modèle passe partout équipé d'antennes interchangeables afin de vous adapter à toutes les conditions sans avoir à remonter une ligne ou peindre votre antenne. / Universell einsetzbare Pose in Rugby Ball Form. Die Pose wird mit auswechselbaren Antennen geliefert, so dass sie an alle Sichtbedingungen angepasst werden kann, ohne die Antennen zu färben. / Rugby ball shaped float. Model goes everywhere with interchangeable bristles with different colours for high visibility in all conditions without having to go back a line.

TARIF PAGE 12

Rive **259**

Flotteur de forme olive équipé d'une antenne en fibre de verre et d'une quille métal font de lui le flotteur passe partout par excellence. / Pose mit ovaler Körperform, Metall-Kiel und Fiberglas Antenne, eine der besten Allround-Posen. / Olive-shaped float equipped with a fiber bristle and a metal stem that make it the best all round float.

Rive 259	P	A Fibre	Q Inox
70 71 81	0,40	0.8	0.5
70 71 82	0,50	0.8	0.5
70 71 83	0,60	0.9	0.6
70 71 84	0,80	0.9	0.6
70 71 85	1,00	1.1	0.6
70 71 86	1,25	1.1	0.6
70 71 87	1,50	1.1	0.6

Rive **260**

Flotteur en forme de goutte d'eau, équipé d'une quille carbone et d'une antenne fibre peinte lui assurant une excellente lecture des touches. / Rugby Ball Pose mit Carbon-Kiel und gefärbter Fiberglas Antenne, eine Pose für eine hervorragende Anzeige sensible Bisse. / Rugby ball shaped float with a carbon stem and painted fiber bristle allowing a perfect visibility of the bites.

Rive 260	P	A Fibre	Q Carbone
70 71 91	0,30	0.8	0.6
70 71 92	0,40	0.8	0.6
70 71 93	0,50	0.8	0.6
70 71 94	0,60	0.8	0.6
70 71 95	0,80	0.8	0.6
70 71 96	1,00	0.8	0.6
70 71 97	1,25	0.8	0.6
70 71 98	1,50	0.8	0.6

Rive **261**

Ce flotteur effilé est muni d'une antenne en plastique et d'une quille inox de gros diamètre qui lui confère une excellente stabilité, il est parfait pour toutes les pêches de gardons et plaquettes en étangs et canaux. / Schlanke Pose mit einer Kunststoffantenne und Metallkiel mit großem Durchmesser, dadurch sehr stabil. Ideal für das Fischen auf Rotaugen in Seen oder Kanälen. / Slender shaped float with a plastic bristle and a big diameter stainless stem which confers it an excellent stability, it is perfect for all roaches and skimmers fishing in lakes or canals.
. / Rugby ball shaped float with a carbon stem and painted fiber bristle allowing a perfect visibility of the bites.

Rive 261	P	A Plastique	Q Inox
70 72 11	0.3	0.6	0.5
70 72 12	0.4	0.6	0.5
70 72 13	0.5	0.6	0.5
70 72 14	0.6	0.6	0.5
70 72 15	0.8	0.6	0.5
70 72 16	1	0.8	0.6
70 72 17	1.25	0.8	0.6
70 72 18	1.5	0.8	0.6

Rive **262**

Ce flotteur en forme de ballon de rugby effilé est surmonté d'une antenne en plastique creux qui permet l'utilisation d'esches lourdes tels que casters, asticots, graines… Sa quille en carbone permet une bonne lecture des touches en relevé. Parfait pour les pêches à l'agrainage ! / Diese Pose hat die Forme eines verlängerten Wassertropfens. Dank Ihrer Kunststoffhohlantenne kann sie größere Hakenköder tragen wie z.B. Caster, Made, Wurm, Mais... Ihr Carbon-Kiel ermöglicht eine sehr präzise Köderpräsentation. / This slender rugby ball shaped float is surmounted by a hollow plastic bristle which allows the use of heavy baits like casters, maggots, seeds… Its carbon stem allows a good reading of drop bites. Perfect float when you loose feed live baits!

Rive 262	P	A Plastique	Q Carbone
70 72 21	0.2	1.2	0.6
70 72 22	0.3	1.2	0.6
70 72 23	0.4	1.2	0.6
70 72 24	0.6	1.2	0.6
70 72 25	0.8	1.2	0.6
70 72 26	1	1.2	0.6

Rive **57**

Flotteur en forme d'olive à antenne fibre fine et quille inox. Idéal pour les pêches délicates dans les canaux et rivières lentes. / Olivenförmige Pose mit dünner Fiberglasantenne und Metallkiel. Ideal für das Fischen in Kanälen und langsam fließenden Gewässern. / Slender oval shaped float with a thin fibre bristle and a wire stem. Ideal for slow moving rivers and lakes with a lot of under tow.

Rive 57	P	A Fibre	Q inox
70 40 51	0,20	0,6	0,5
70 40 52	0,30	0,6	0,5
70 40 53	0,40	0,7	0,5
70 40 54	0,50	0,7	0,5
70 40 55	0,60	0,7	0,5
70 40 56	0,80	0,8	0,6
70 40 57	1,00	0,8	0,6
70 40 58	1,25	0,8	0,6
70 40 59	1,50	0,8	0,6

TARIF PAGES 10 & 12

Rive **227**

Flotteur conçu pour la pêche à la bolognaise équipé d'une grande quille afin d'obtenir un contrôle parfait de la ligne. / Dies ist die *perfekte* Bolopose. Dank ihres langen Kiels kann sie sehr gut geführt werden. / Float made for « bolognaise » style and river fishing, equipped with a great stem for a perfect control of line.

Rive 227	P	A Plastique	Q Carbone
70 55 91	5,00	3,5	1,35
70 55 92	6,00	3,5	1,35
70 55 93	8,00	3,5	1,35
70 55 94	10,00	3,5	1,5
70 55 95	12,00	3,5	1,5

Rive **228**

Flotteur à fil intérieur conçu pour la « bolognaise » adapté aussi bien pour une pêche à « laisser passer » qu'une pêche à « retenir la ligne ». / Pose mit Innenschnurführung für das Bolofischen. Sie kann sehr gut geführt werden. / Float with line through body fixing made for « bolognaise » style and river fishing. Designed for all round fishing and for fishing to hand.

Rive 228	P	A Plastique	Q Carbone
70 56 01	3,00	2,5	1
70 56 02	4,00	2,5	1
70 56 03	5,00	2,5	1
70 56 04	6,00	2,5	1
70 56 05	8,00	3	1
70 56 06	10,00	3	1

Rive **229**

Modèle très utilisé par tous les spécialistes de la pêche à la bolognaise idéal pour la pêche à « laisser passer ». / Diese Pose wird von vielen Bolo – Spezialisten gefischt - sie ist ideal zu durchlaufen lassen in langsam fließenden Gewässern. / Float used by all anglers for Bolognaise fishing.

Rive 229	P	A Plastique	Q Carbone
70 56 11	2,00	1,5	0,8
70 56 12	3,00	1,5	0,9
70 56 13	4,00	2	1
70 56 14	5,00	2	1

Rive **230**

Modèle « coulissant deux points » conçu pour la pêche en courant et pour grande profondeur. / Laufpose für das Fischen in fließenden und tiefen Gewässern mit der Bolorute. / Float « 2 points sliding », made for fishing in deep water with current.

Rive 230	P	A Plastique	Q Carbone
70 56 21	10,00	3,5	1,5
70 56 22	12,00	3,5	1,5
70 56 23	15,00	4	1,5
70 56 24	20,00	4	1,5

Rive **231**

Flotteur « bolo » à fil intérieur type « carotte » idéal pour obtenir un contrôle de la ligne parfait, un « must » pour tous les spécialistes de la « bolognaise ». / Bolopose in *Karottenform* mit einer Innenschnurführung - diese Pose gibt einen perfekten Halt und hat eine sehr gut Führung. Ein *MUSS* für jeden Boloangler. / Carrott shape float, line through body fixing. Allows a perfect control of line Ideal for bolognaise style.

Rive 231	P	A Plastique	Q Carbone
70 56 31	3	2	1
70 56 32	4	2	1
70 56 33	5	2	1
70 56 34	6	2,5	1,2
70 56 35	8	2,5	1,2
70 56 36	10	2,5	1,2
70 56 37	12	2,5	1,2

Rive **253**

Flotteur conçu pour la pêche à la bolognaise, équipé d'une longue quille en carbone afin d'assurer une stabilité à toute épreuve. Son antenne en bambou permet de limiter les fausses touches lors de l'utilisation de grosses esches ou en cas de grande traîne sur le fond. / Spezial-Pose für das Bolognese-Angeln mit extra langem Carbon-Kiel für beste Stabilität beim verzögerten Fischen. Die Bambus Antenne verhindert falsche Bissanzeigen bei Benutzung großer Hakenköder und unterstützt das Nachschleifen des Köders am langen Vorfach. / Designed for bolognaise fishing with a long carbon stem which provides high stability. Its bamboo bristle can limit the wrong keys when using big baits or in case of long hook length at the bottom.

Rive 253	P	A Bambou	Q Carbone
70 71 21	4,00	4.3	1.3
70 71 22	6,00	4.3	1.3
70 71 23	8,00	4.3	1.5
70 71 24	10,00	4.8	1.5
70 71 25	12,00	4.8	1.5
70 71 26	15,00	4.8	1.5

Rive **P002**

Rive P002	P	A Plastique	Q inox
70 65 07	6,00	2	0,8
70 65 08	8,00	2	0,8
70 65 01	10,00	3	1
70 65 02	12,00	3,5	1
70 65 03	15,00	3,5	1
70 65 04	20,00	3,5	1,2
70 65 05	25,00	3,5	1,2
70 65 06	30,00	3,5	1,2

Flotteur plat spécialement étudié pour la pêche à « caler » sa forme particulière permet au courant d'appuyer sur le flotteur pour maintenir le corps de flotteur sous l'eau. Son antenne porteuse vous permettra d'utiliser de grosses esches. / Neue Form in der Lutscherposen Welt!!! Dieser Lutscher läuft extrem ruhig und seine Multi-color Hohlantenne ermöglicht es auch große Köder zu Fischen. / Flat float especially designed for fishing to hand. Its particular shape allows the current to press on the float. in order to maintain the body under the water. Ideal big weight float.

Rive **P400**

Rive P400	P	A Plastique	Q inox
70 65 10	4,00	2	0,8
70 65 11	6,00	2	0,8
70 65 12	8,00	2	0,8
70 65 13	10,00	2,5	0,9
70 65 14	12,00	2,5	0,9
70 65 15	15,00	2,5	1
70 65 16	20,00	2,5	1
70 65 17	25,00	3	1
70 65 18	30,00	3	1

Flotteur plat tronqué, équipé au sommet d'une tige carbone pour obtenir un meilleur contrôle de ligne. / Flach abgeschnittene Lutscherpose mit Carbon "Hals" - kann sehr gut geführt werden. / Flat shorted float with a carbon shoulder for a best control of line.

Rive **P330**

Rive P330	P	A Plastique	Q inox
70 65 28	1,00	1,2	0,6
70 65 29	1,50	1,2	0,7
70 65 20	2,00	1,2	0,7
70 65 21	3,00	1,2	0,7
70 65 22	4,00	1,5	0,8
70 65 23	5,00	1,5	0,8
70 65 24	6,00	2	0,8
70 65 25	8,00	2	0,8
70 65 26	10,00	2	1
70 65 27	12,00	2	1

Flotteur plat conçu pour la pêche à « laisser passer », il vous permettra un contrôle de ligne parfait, tout en souplesse pour bien exploiter votre coulée en présentant l'esche le mieux possible aux différents poissons. / Lutscherpose für das *Klassische* Treibenlassen. Er ist extrem ruhig und sehr sensibel bei vorsichtigen Bissen. / Flat float designed for all round fishing, allows a perfect control of line.

Rive **W21**

Waggler fixe à bulbe et antenne en paon conçu pour les pêches à grandes distances. / Waggler mit einer Antenne aus Pfauenfedern für das Fischen mit fester Montage. Revolutionär ist das neue Befestigungssystem - damit wird die Angelschnur direkt am Waggler befestigt. Das bedeutet keine extra Befestigungsadapter die den Waggler in der Fluglinie behindern würden. / Fixed bodied waggler, peacock bristle, great for distance fishing.

Rive W21	P	A Paon
70 60 10	10	5
70 60 11	12	5
70 60 12	14	5
70 60 13	16	5
70 60 14	18	5
70 60 15	20	5
70 60 16	25	5

Rive **W22**

Waggler fixe à bulbe mais avec antenne plastique permettant la pêche technique à grande distance grâce à son antenne creuse. / Waggler mit Pfauenfeder und eingesetzter Hohlantenne für das Fischen mit fester Montage. Revolutionär ist das neue Befestigungssystem - damit wird die Angelschnur direkt am Waggler befestigt. Das bedeutet keine extra Befestigungsadapter die den Waggler in der Fluglinie behindern würden. / Fixed bodied waggler, hollow plastic bristle, more sensitive at distance.

Rive W22	P	A Plastique creuse
70 60 20	6	2,50
70 60 21	8	2,50
70 60 22	10	2,50
70 60 23	12	3
70 60 24	14	3
70 60 25	16	3
70 60 26	18	3
70 60 27	20	3

Rive **W23**

Waggler fixe à bulbe équipé d'une antenne carbone et d'une gélule en plastique permettant ainsi de détecter la moindre touche « en relevé ». / Waggler mit Wechselantenne - montiert aus Carbon Stäbchen - das gibt mehr Stabilität beim Flug. Waggler mit Pfauenfeder und eingesetzter Hohlantenne für das FEINE Fischen mit fester Montage. Revolutionär ist das neue Befestigungssystem - damit wird die Angelschnur direkt am Waggler befestigt. Das bedeutet keine extra Befestigungsadapter die den Waggler in der Fluglinie behindern würden. / Fixed bodied waggler with a carbon insert and plastic bristle that enables you to easily see lift and on the drop bites.

Rive W23	P	A Carbone + plastique creuse
70 60 32	6	3
70 60 33	8	3
70 60 34	10	3
70 60 35	12	3

Rive **W26**

Waggler droit équipé d'antenne creuse idéal pour toutes les pêches en étang à courte et moyenne distance. / Waggler aus Pfauenfeder und aufgesetzter Hohlantenne für kurze und mittlere Distanzen. Ideal für Teiche und Seen. / Straight float equipped with a hollow plastic bristle for short or medium distance fishing in lakes.

Rive W26	P	A Plastique creuse
70 60 54	4	2,50 - 1,50
70 60 55	5	2,50 - 1,50
70 60 56	6	2,50 - 1,50
70 60 57	8	2,50 - 1,50

L'ogive Rive, le secret d'un lancer précis !

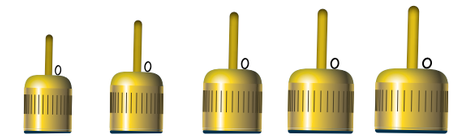

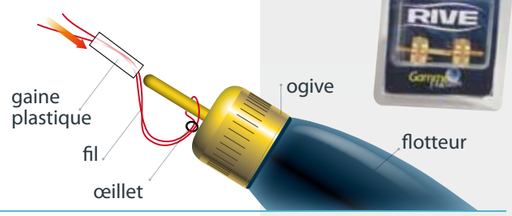

Rive **W27**

Rive W27	P	A Sarkanda
70 60 81	2	3
70 60 82	3	3
70 60 83	4	3
70 60 84	5	3

Waggler en plume de paon muni d'une antenne en sarkanda. Idéal pour les pêches à l'agrainage. / Waggler aus Pfauenfedern mit Sarkanda Antenne. / Peacock insert waggler.

Rive **W30**

Rive W30	P	A Carbone + plastique creuse
70 61 01	8	3
70 61 02	10	3
70 61 03	12	3
70 61 04	14	3
70 61 05	16	3

Waggler fixe à bulbe équipé d'un corps en carbone creux surmonté d'une tige en carbone plein, et d'une gélule en plastique afin de détecter la moindre touche en relevé. Idéal pour toutes les pêches techniques à l'anglaise (De plus, la tige en carbone ne risque pas de se déformer par forte chaleur). / Der ideale Waggler für Festmontagen. Mit Wechselantenne montiert aus Carbon Stäbchen. Absolut perfekt im Flug und man sieht sehr gut alle Bisse. / Fixed bodied waggler, hollow carbon body with a carbon stem and a hollow bristle that enables you to easily see lift and on the drop bites.

Rive **W33**

Rive W33	P	A Plastique creuse	A Plastique pleine
70 61 32	3	3,5	2
70 61 33	4	3,5	2
70 61 34	5	3,5	2
70 61 35	6	3,5	2

Waggler à bulbe avec tige en Sarkanda. Ce flotteur est adapté aux pêches à courte distance en eaux peu profondes. / Waggler für feste Montagen mit sehr schlankem Körper. Montiert auf Sarkanda Holz. Diese Waggler wird mit 2 Antennen geliefert (1x Plastik + 1x Hollow Antenne). Geeignet für das fischen auf kurze Distanzen. / Waggler with Sarkanda stem. For shallow waters and short distance.

Rive **W34**

Rive W34	P	A Carbone plastique creuse
70 61 41	6,00	3
70 61 42	8,00	3
70 61 43	10,00	3
70 61 44	12,00	3
70 61 45	14,00	3
70 61 46	16,00	3

Waggler à bulbe surmonté d'une tige en sarkanda, étudié pour les pêches en fixe à grande distance. Son antenne carbone avec gélule plastique à son extrémité lui confère une grande stabilité et une détection très efficace des touches en relevé. / Waggler mit Sarkanda Antenne für das feststehende Angeln auf großer Distanz. Die Carbon Antenne mit Hohlantenne sorgt für hervorragende Bisserkennung, besonders bei Hebebissen. / Waggler topped with a sarkanda stem, designed for fixed fishing at great distance. Its carbon bristle with plastic capsule at the end makes it very stable and enables you an effective detection of drop bites.

Rive **W24**

Waggler coulissant muni d'une antenne plastique favorisant la pêche « au coulissant » à grande distance avec une grande précision. / Waggler für die Slider Montage mit einer Plastik Hohlantenne - ideal für große Distanzen . Sehr genau und ruhig in seiner Flugbahn. / Sliding waggler with a plastic bristle - Ideal for long distance slider fishing.

Rive W24	P	A Plastique creuse
70 60 42	3 + 4	3
70 60 43	3 + 6	3
70 60 44	3 + 8	3
70 60 45	3 + 10	3
70 60 46	3 + 12	3
70 60 47	3 + 15	3
70 60 48	3 + 20	3

Rive **W29**

Waggler coulissant muni d'un corps en carbone creux surmonté d'une tige en carbone plein et d'une gélule en plastique afin de détecter la moindre touche en relevé. Idéal pour toutes pêches techniques au waggler coulissant. / Waggler für die Zoomer Montage. Die Carbon Antenne sorgt für einen besseren Flug und minimiert somit ein verdrallen der Schnur im Flug auf das minimalste. Super geeignet auch für Anfänger und ein absolutes *Muss* für jeden Match Angler. / A very sensitive slider float with a carbon stem and hollow bristle. Perfect when fishing for skimmers and bream.

Rive W29	P	A Plastique creuse
70 60 89	3 + 4	3
70 60 90	3 + 6	3
70 60 91	3 + 8	3
70 60 92	3 + 10	3
70 60 93	3 + 12	3
70 60 94	3 + 15	3

Rive **W35**

Waggler coulissant à bulbe surmonté d'une tige en sarkanda, qui lui confère une stabilité optimum dans la vague. / Waggler für Slider-Angeln mit Sarkanda Antenne, welche die bestmögliche Stabilität beim Wurf und im Wasser bei rauen Bedingungen bietet. / Slider waggler equipped with a sarkanda stem which brings an optimum stability in rough water.

Rive W35	P	A Plastique creuse
70 61 51	3+8	3
70 61 52	3+10	3
70 61 53	3+12	3
70 61 54	3+15	3

Rive **W36**

Waggler coulissant favorisant la pêche « au coulissant » à grande distance, son antenne en paon brut permet de pêcher avec une longue traîne ou bien en rivière, pêches qui nécessitent l'emploi d'antennes porteuses afin de limiter au maximum les fausses touches. / Waggler für die Slider Montage mit einer Antenne aus Pfauenfedern für große Distanzen und eine gute Bisserkennung. / Sliding waggler design for « slider » fishing at long distance, its peacock bristle allows to use the floats in rivers or with a long line on the bottom and limit at the maximum the false bites.

Rive W36	P	A Paon
70 61 63	3+10	4.50
70 61 64	3+12	4.50
70 61 65	3+15	4.50
70 61 66	3+20	4.50

Rive **W37**

Rive W37	P	A plastique
70 61 72	8+8	3
70 61 73	8+10	3
70 61 74	8+12	3
70 61 75	8+15	3
70 61 76	8+20	3

Waggler coulissant à la mode l'italienne. Pré-plombé à 8 grammes, ils permettent de pêcher à longue distance même par grand vent. Ils sont équipés d'antennes interchangeables. / «Italienischer» Stil Waggler für die Slider Montage. Vorgebleit in 8 Gramm, geeignet für große Distanzen auch bei starkem Wind. Sie werden mit auswechselbaren Antennen geliefert. / « Italian » style slider waggler. Pre-leaded in 8 grams, it enables you to fish at long distance by big wind. They are equipped with interchangeable bristles.

Rive **WS24**

Rive WS24	P	A Plastique creuse
70 58 20	3SSG	4,50
70 58 21	4SSG	4,50
70 58 22	5SSG	4,50
70 58 23	6SSG	4,50

Les wagglers WS24 et WS25

Waggler spécialement étudié pour la pêche « au coulissant » mis au point par « Didier Delannoy » un top en la matière. / « Didier Delannoy » Waggler - das Non plus Ultra unter den *Slider - Wagglern*. Dieser Waggler hat die perfekte Flugeigenschaft und ist sehr einfach zu tarieren Dank seiner angegebenen Gewichtsangaben in SSG Bleien. / Waggler especially for « slider » designed by « Didier Delannoy ».

Rive **WS25**

Rive WS25	P	A Plastique creuse
70 58 30	3SSG	2,50
70 58 31	4SSG	2,50
70 58 32	5SSG	2,50
70 58 33	6SSG	2,50

AMORCE

Choix des matières, composition des recettes et tests en situation par le champion Didier Delannoy !

85 02 20

85 02 18

85 02 16

85 01 14

85 01 16

85 02 14

85 02 12

85 02 10

85 01 10

85 01 12

E.V.A.	40 x 30	35 x 25	30 x 20
sans couvercle	70 32 84	70 32 83	70 32 82
avec couvercle	70 32 89	70 32 88	70 32 87

SEAU E.V.A. Ø 20
// 70 32 81

Support bac à esches ou amorce
Köder/ Madenschalen Halterung Groundbait or maggot bowl arm

D25 D36

70 25 10	10 40 01

Bac à esches
Madenschale
Maggot bowl

Noir/Schwarz/Black	70 20 21
Rouge/Rot/Red	70 20 25

Bac à amorce
Köderschale
Groundbait bowl

Noir/Schwarz/Black	70 20 31
Rouge/Rot/Red	70 20 35

Coffre 3 points (sans pied)
Köder Box mit Deckel (ohne Fuss) Euro bait box (without leg)

D25 D36

600 x 400 x 120 mm | 70 31 64 | 10 30 40

TAMIS N°6 FIL 0,63 MM
MAILLE = 4 MM
// 85 00 05

TAMIS N°10 FIL 0,45 MM
MAILLE = 2,2 MM
// 85 00 10

Support arômes
Dipp und Lockstoff Halter
Flavour stand

D25 D36

70 25 46	10 40 90

SEAU 20L // 85 00 90

BAQUET 40L // 85 00 95

BAC CARRÉ 8,5L // 70 20 55
30 x 30 x 11
Vierickige Schale
Square bowl

D25 D36

Support bacs carrés (avec bacs, sans pieds)
Viereckige Schalen Halterung (mit Schalen, ohne Füsse). Square bowls stand (with bowls, without legs)

70 25 40	10 40 05

GRAND BAC 10 L // 70 20 50
40 x 30 x 10
Grosse Schale
Deep bowl

RIVE BOX

BOX 1 // 55 20 11 >
1 couvercle + 1 casier 45 avec 1 organizer pour 5 leurres et 1 organizer pour 7 leurres + 4 patins.

1 Deckel + 1 Fach 45 mit 1 Einteilung für 5 Köder und 1 Einteilung für 7 Köder. + 4 Gummifüsse.

1 lid + 1 45mm tray with 1 organizer for 5 lures et 1 organizer for 7 lures + 4 feet.

< BOX 2 // 55 20 12
1 couvercle + 1 casier 30 avec 1 organizer pour 9 leurres et 1 organizer pour 16 leurres + 1 casier 45 avec 1 organizer pour 5 leurres et 1 organizer pour 7 leurres + 4 patins

1 Deckel + 1 Fach 30 mit 1 Einteilung für 9 Köder und 1 Einteilung für 16 Köder + 1 Fach 45 mit 1 Einteilung für 5 Köder und 1 Einteilung für 7 Köder + 4 Gummifüße.

1 lid + 1 30mm tray with 1 organizer for 9 lures and 1 organizer for 16 lures + 1 45mm tray with 1 organizer for 5 lures and 1 organizer for 7 lures + 4 feet.

BOX 3 // 55 20 13 >
1 couvercle + 1 casier 45 avec 1 organizer pour 5 leurres et 1 organizer pour 7 leurres + 1 casier 60 avec 1 organizer souple + 4 patins.

1 Deckel + 1 Fach 45 mit 1 Einteilung für 5 Köder und 1 Einteilung für 7 Köder + 1 Fach 60 mit 1 biegsam Einteilung + 4 Gummifüße.

1 lid + 1 45mm tray with 1 organizer for 5 lures and 1 organizer for 7 lures + 1 60mm tray with 1 supple organizer + 4 feet.

Le concept RiveBox est d'offrir une large gamme d'organizers et de casiers pour que chaque pêcheur compose sa propre solution de rangement, adaptée à son équipement. Néanmoins, Rive vous propose 3 Box déjà composées et pré-équipées d'organizers : Box 1, Box 2 et Box 3.

Diese Rive Boxen wurden konzipiert, um eine große Auswahl an Fächern, Einteilungen und Boxen anbieten zu können. Somit kann jeder Angler individuell seinen jeweilige Rive Box so zusammen stellen, das sie für ihn persönlich zugeschnitten ist. Rive bietet aber auch schon fertig zusammen gestellte Boxen in verschiedenen Ausführungen an. / RiveBox concepts offers a large range of trays and organizers which allows every fisher to adapt his own classification to his equipment. Nevertheless Rive suggests 3 boxes already prepared and fully-equipped with organizers : Box1, Box2 et Box3.

POCHETTE
COMPATIBLE C60 - C90 // 65 04 05
Pochette/Vorfachtasche/Bag
«leurres souples» «für biegsame Köder» «supple lures»

Couvercle // 55 20 00

Casier // 65 00 10
+ 65 01 15
+ 65 01 05

Casier // 65 00 20
+ 65 02 05
+ 65 02 15

Casier // 65 00 30
+ 65 03 05

Casier // 65 00 30
+ 65 03 15

Casier // 65 00 40
+ 65 03 20

Patins // 70 87 23

Les Box sont vendues sans leurre.
Die Box sind ohne Köder verkauft. / Boxes are sold without lure.

VÊTEMENTS

Blouson GORE-TEX®
Aqua Halkon-Hunt RIVE
GORE-TEX® Halkon-Hunt RIVE
Aqua Pole Jacket

M	**68 01 51**
L	**68 01 52**
XL	**68 01 53**
XXL	**68 01 54**

Polaire WINDSTOPPER®
Aqua Halkon-Hunt RIVE
WINDSTOPPER® Halkon-Hunt
RIVE Aqua Technical Fleece

M	**68 06 51**
L	**68 06 52**
XL	**68 06 53**
XXL	**68 06 54**

Salopette GORE-TEX®
Aqua Halkon-Hunt RIVE
GORE-TEX® Halkon-Hunt RIVE
Aqua Bib and Brace

M	**68 02 51**
L	**68 02 52**
XL	**68 02 53**
XXL	**68 02 54**

	Poitrine/Brust/Chest
M	38-41"/92-104 cm
L	42-44"/105-112 cm
XL	45-47"/113-119 cm
XXL	48-50"/120-127 cm
	Taille/Taille/Waist
M	30-32"/72-81 cm
L	34-36"/82-91 cm
XL	38-40"/92-102 cm
XXL	42-44"/103-112 cm

Bonnet Polaire
/ Polarmütze /Technical Fleece
Hat WINDSTOPPER® Halkon
Hunt Rive **70 33 16**

Les produits conçus avec les tissus GORE-TEX sont durablement imperméables et coupe-vent tout en offrant une respirabilité optimale. Des produits durables pour un maximum de protection et de confort.

Bekleidung, die mit GORE-TEX Produkten ausgestatter ist, bietet dauerhafte Wasserdichtigkeit und Winddichtigkeit kombiniert mit optimierter Atmungsaktivität. Langlebige Produkte für mehr Schutz und Komfort. / Products engineered with GORE-TEX fabrics are durable waterproof and windproof combined with optimised breathability. Enduring products that maximise wearers' protection and comfort.

Veste WINDSTOPPER®
SoftShell Aqua Halkon Hunt RIVE
WINDSTOPPER® SoftShell Halkon
Hunt RIVE Aqua Jacket

M	**68 04 51**
L	**68 04 52**
XL	**68 04 53**
XXL	**68 04 54**

Sweat WINDSTOPPER®
Aqua Halkon Hunt RIVE
WINDSTOPPER® Technical Fleece
Halkon Hunt RIVE Sweatshirt

M	**68 07 51**
L	**68 07 52**
XL	**68 07 53**
XXL	**68 07 54**

Veste sans manche WINDSTOPPER®
SoftShell Aqua Halkon Hunt RIVE
WINDSTOPPER® SoftShell Halkon
Hunt RIVE Aqua Jacket without sleeves

M	**68 05 51**
L	**68 05 52**
XL	**68 05 53**
XXL	**68 05 54**

Pantalon WINDSTOPPER®
SoftShell Aqua Halkon Hunt RIVE
WINDSTOPPER® SoftShell Halkon
Hunt Aqua trouser

M	**68 03 51**
L	**68 03 52**
XL	**68 03 53**
XXL	**68 03 54**

GORE-TEX® and WINDSTOPPER® GORE-SEAM are designs are registered trademarks of WL GORE and Associates.

TARIF PAGE 8

Blouson SoftShell

M	68 04 01
L	68 04 02
XL	68 04 03
XXL	68 04 04
XXXL	68 04 05

Blouson SoftShell sans manche

M	68 05 01
L	68 05 02
XL	68 05 03
XXL	68 05 04
XXXL	68 05 05

Polo bleu marine

L	67 06 07
XL	67 06 08
XXL	67 06 09
XXXL	67 06 10

Polo blanc

M	67 03 01
L	67 03 02
XL	67 03 03
XXL	67 03 04
XXXL	67 03 05

Maillot & Caleçon Long Thermo

M	68 09 01
L	68 09 02
XL	68 09 03
XXL	68 09 04
XXXL	68 09 05

Blouson SoftShell capuche

M	68 01 01
L	68 01 02
XL	68 01 03
XXL	68 01 04
XXXL	68 01 05

T-Shirt blanc

L	70 33 01
XL	70 33 02
XXL	70 33 03
7/8 ans	70 33 04

Polo turquoise

M	70 33 31
L	70 33 32
XL	70 33 33
XXL	70 33 34

Sweet capuche gris

L	67 04 01
XL	67 04 02
XXL	67 04 03
XXXL	67 04 04

T-Shirt gris

M	67 03 06
L	67 03 07
XL	67 03 08
XXL	67 03 09
XXXL	67 03 10

TARIF PAGE 8

Casquette grise longue
66 01 01

Casquette blanche longue
66 01 02

Casquette bleue courte
66 01 03

Casquette
70 33 14

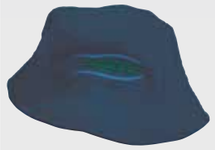

Bob
70 33 15

Tablier à doublure imperméable
Schürze wasserdichtes Futter
Apron waterproof lining
70 35 95

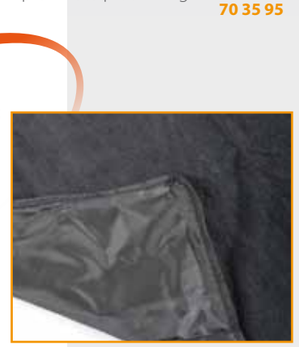

Serviette compact
66 59 01

Présentation des flotteurs Champion du monde par Didier Delannoy

Présentation du R-Roller par Didier Delannoy.

Présentation de la gamme RF6, les nouvelles cannes Feeder par Baptiste Courtellemont.

Retrouvez nos vidéos en un flash >

Rejoignez nos fans sur Facebook et suivez en temps réel nos compétitions, participations aux salons européens, les RDV et découvrez nos dernières nouveautés en avant première !

LES RENDEZ-VOUS RIVE 2015

Mai 2015
> Challenge RIVE/DRENNAN
Plöermel, France.

Octobre 2015
> RIVE Feeder Cup
Saint Etienne de Cantalès, France.

Novembre 2015
> Challenge RIVE/DRENNAN
région de Newquay, Angleterre.

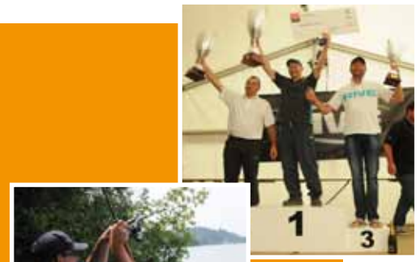

Rive
15 rue du Coq-Gaulois
77170 Brie-Comte-Robert
France

Tél. : 00 33 (1) 64 05 03 57
Fax : 00 33 (1) 64 05 26 79

contact@rive-france.com

www.rive-france.com